PRAHA HL. N. – ZÁMĚR PROJEKTU A STUDIE REKONSTRUKCE INTERIÉRU FANTOVY BUDOVY - PASPORTIZACE DOTČENÝCH PROSTOR INTERIÉRU

PŮDORYS SUTERÉNU (1.PP) - M 1:100

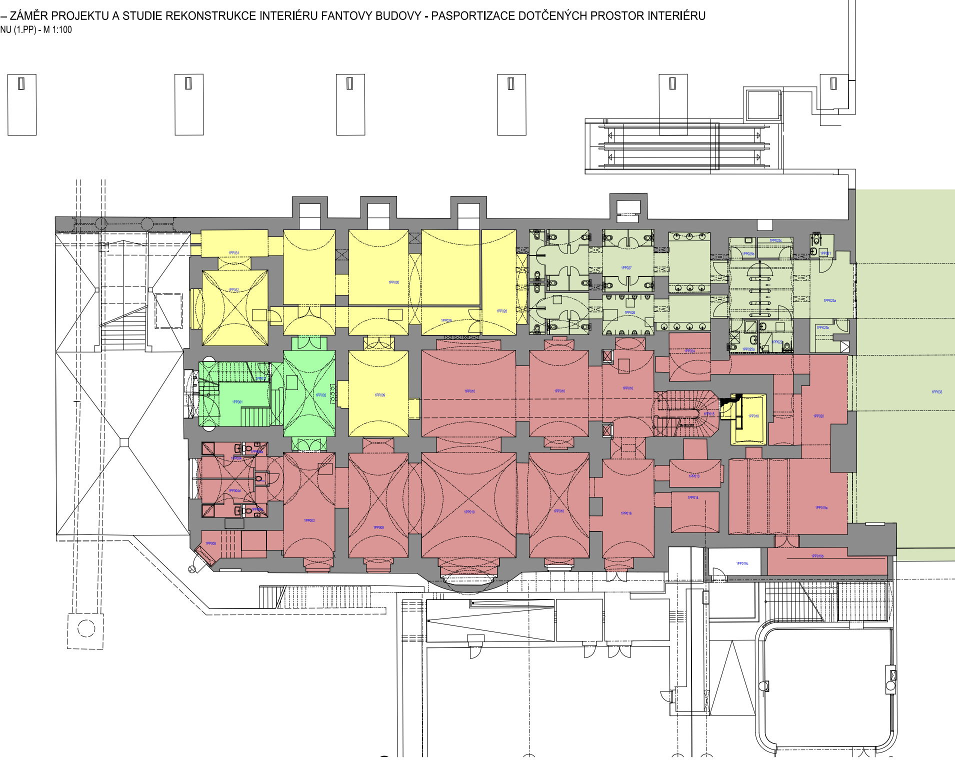
1PP031
1PP032
1PP030
1PP029
1PP028
1PP027
1PP026
1PP023c
1PP025b
1PP021
1PP023a
1PP023b
1PP022
1PP025a
1PP024
1PP011
1PP001
1PP002
1PP009
1PP010
1PP010
1PP016
1PP015
29x162/337
1PP018
1PP020
1PP033
1PP004a
1PP004
1PP004d
1PP004c
1PP005
1PP003
1PP008
1PP010
1PP010
1PP016
1PP013
1PP014
1PP019a
1PP019c
1PP019b

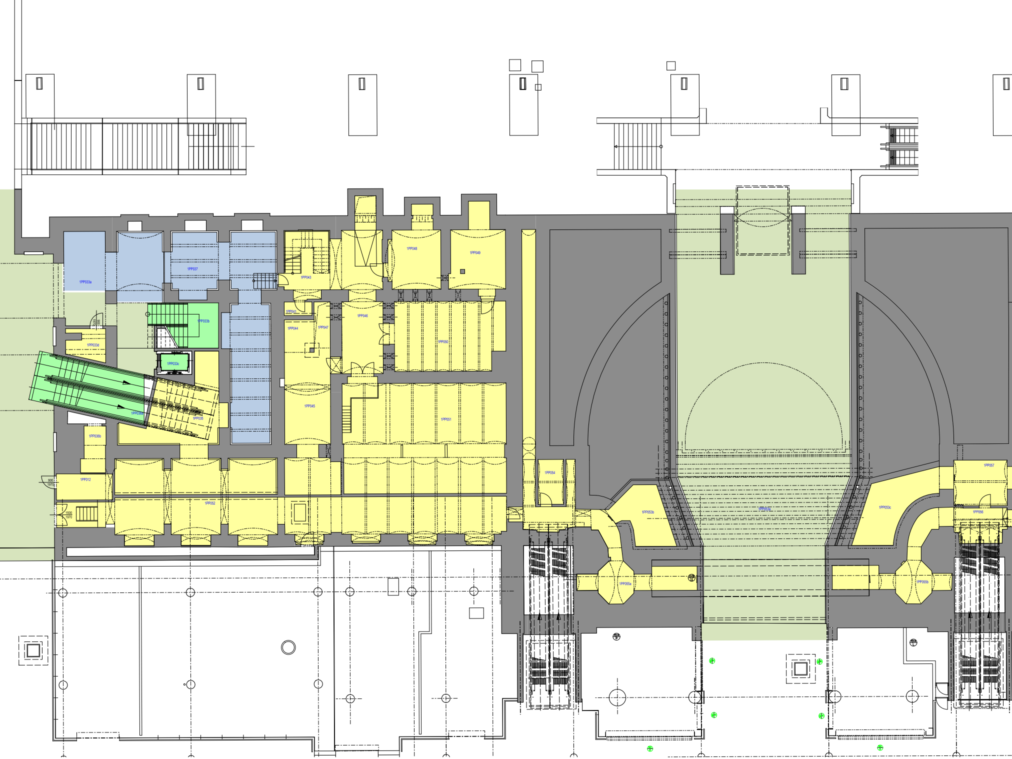
1PP033a
1PP037
1PP043
1PP048
1PP049
1PP033b
1PP041
1PP046
1PP044
1PP047
1PP050
900
1970
1PP033d
1PP033c
1PP036a
1PP035
1PP045
1PP051
1PP036b
1PP054
1PP057
900
1970
1PP012
1PP052
1500
1970
1PP053b
1PP053a
1PP053c
1PP056
1PP055a
1PP055b

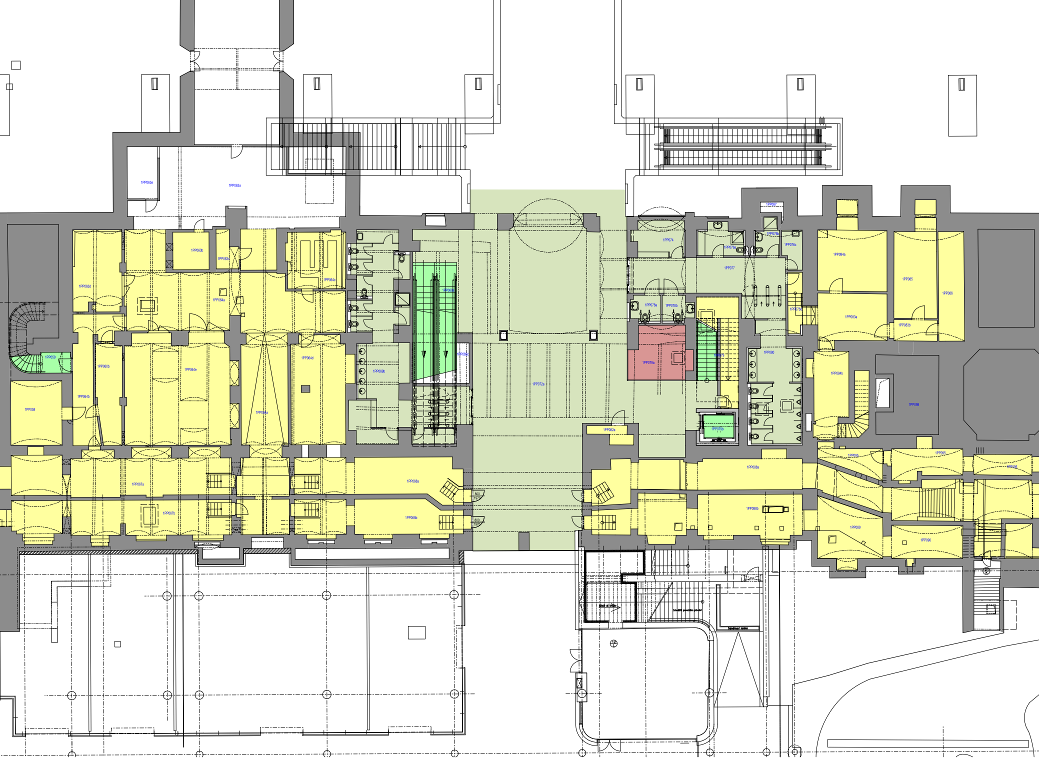
1PP063e
1PP063a
1PP063b
1PP063c
1PP063d
1PP064a
1PP064c
1PP059
1PP060b
1PP064e
1PP064d
1PP064b
1PP058
1PP064a
1PP067a
1PP067b
1PP069a
1PP069c
1PP069b
1PP068a
1PP068b
800
1970
800
1970
1PP072a
1PP074
1PP078a
1PP078b
1PP079a
1PP082a
1PP079b
1PP079
1PP087
1PP076b
1PP076a
1PP076c
1PP077
1PP076d
1PP080
1PP084a
1PP083a
1PP085
1PP083b
1PP086
1PP084b
1PP098
1PP095
1PP095
1PP095
1PP088a
1PP088b
1PP089
1PP090

VEŘEJNĚ PŘÍSTUPNÉ PROSTORY	🟩
PROSTORY PRO ZAJIŠTĚNÍ PROVOZUSCHOPNOSTI DRÁHY	🟨
PROSTORY SŽDC	🟧

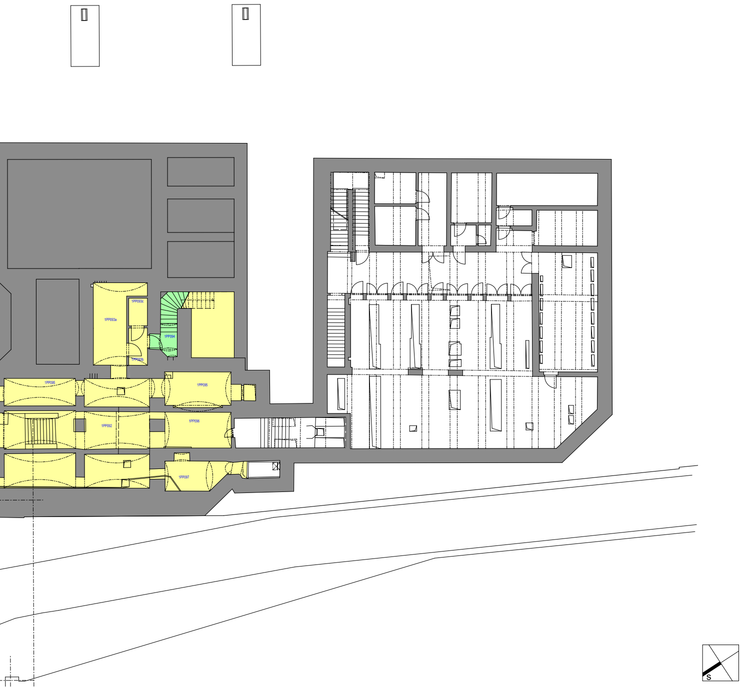
1PP093a
1PP093c
1PP093b
1PP094
1PP095
1PP095
1PP092
1PP096
1PP097
S

TABULKA MÍSTNOSTÍ:

číslo místnosti	název místnosti	plocha m2
1PP001	schodiště	27,50
1PP002	chodba	26,00
1PP003	komerční prostory	29,00
1PP004	zázemí komerčních prostor	4,60
1PP004a	zázemí komerčních prostor	4,60
1PP004b	úklidová komora	4,60
1PP004c	zázemí komerčních prostor	4,60
1PP004d	zázemí komerčních prostor	4,60
1PP005	komerční prostory	14,10
1PP008	komerční prostory	89,50
1PP009	rozvodna	29,30
1PP010	komerční prostory	174,78
1PP011	sklad	10,00
1PP012	sklad	7,27
1PP013	komerční prostory	8,51
1PP014	komerční prostory	10,94
1PP015	komerční prostory - schodiště	14,70
1PP016	komerční prostory	58,83
1PP018	technická místnost	9,80
1PP019a	komerční prostory	46,80
1PP019b	komerční prostory	16,40
1PP019c	technická místnost	7,20
1PP020	komerční prostory	39,60
1PP021	WC - invalidi	2,90
1PP022	WC - invalidi	5,60
1PP023a	veřejná WC - vstup	36,90
1PP023b	veřejná WC - obsluha	6,00
1PP023c	rozvaděč	3,70
1PP024	komerční prostory	12,30
1PP025a	WC, sprcha	4,60
1PP025b	úklidová komora	2,80
1PP026	veřejná WC - muži	36,50
1PP027	veřejná WC - ženy	50,40
1PP028	výměníková stanice	21,30
1PP029	chodba	27,70
1PP030	strojovna VZT B	67,90
1PP031	strojovna VZT A	12,70
1PP032	strojovna VZT A	24,70
1PP033	severní podchod	261,54
1PP033a	prostory pro dopravce	54,20
1PP033b	schodiště	14,83
1PP033c	výtah	2,16
1PP033d	technické zázemí	5,38
1PP035	obchodní prostor - sklad	59,87
1PP036a	eskalátor	54,20
1PP036b	rozvaděče	5,30
1PP037	prostory pro dopravce	60,63
1PP041	technická místnost 1	1,88
1PP043	ocelové schodiště	15,32
1PP044	dojezd výtahu	4,00
1PP045	strojovna VZT	38,70
1PP046	chodba	31,68
1PP047	šatna TZB	3,70
1PP048	VZT	18,30
1PP049	sdělovací místnost	20,20
1PP050	rozvodna	37,40
1PP051	plynová kotelna	90,70
1PP052	technická místnost	89,10
1PP053a	spojovací prostor	345,63
1PP053b	technická chodba kabelová	13,30
1PP053c	technická chodba kabelová	19,40

číslo místnosti	název místnosti	plocha m2
1PP054	ZS Eurotel	5,70
1PP056	technická chodba trubní	9,80
1PP057	technická chodba elektro	13,90
1PP058	strojovna ÚT	17,10
1PP059	schodiště	11,20
1PP060a	rozvodna	19,60
1PP060b	rozvodna	12,30
1PP063a	chodba	84,85
1PP063b	VZT	6,76
1PP063c	technická místnost	3,68
1PP063d	rozvodna RE 69 a UPS	19,62
1PP063e	strojovna VZT	7,91
1PP064a	chodba	105,38
1PP064b	chodba	17,70
1PP064c	technická místnost	16,75
1PP064d	VZT	30,74
1PP064e	technická místnost	57,17
1PP067a	technická chodba kabelová	47,60
1PP067b	technická chodba trubní	42,10
1PP068a	technická chodba kabelová	32,50
1PP068b	technická chodba trubní	30,00
1PP069a	eskalátor	26,41
1PP069b	WC ženy	67,87
1PP069c	technické zázemí	2,51
1PP071	podej zásilek	57,30
1PP072a	podchod jižní	285,18
1PP072b	rozvaděče	3,10
1PP074	veřejné WC, obsluha, rozvaděč	7,70
1PP076a	WC, sprcha	7,20
1PP076b	WC, sprcha	4,50
1PP076c	WC, úklid	3,50
1PP076d	schodiště	5,84
1PP077	veřejná WC - vstup	29,80
1PP078a	WC - invalidi	5,00
1PP078b	WC - invalidi	3,90
1PP079	schodiště	19,38
1PP079a	komerční prostory	15,17
1PP079b	výtah	3,53
1PP080	veřejná WC - muži	30,70
1PP081	zrušeno	
1PP082	nika po výtahu	9,40
1PP083a	chodba	16,50
1PP083b	chodba	4,50
1PP084a	hlavní sdělovací kabelovna	20,90
1PP084b	sdělovací kabelovna	14,00
1PP085	rozvodna NN	18,50
1PP086	sdělovací místnost	13,90
1PP087	VZT	2,80
1PP088a	technická chodba	37,10
1PP088b	technická chodba	22,50
1PP089	technická chodba	12,00
1PP090	technická chodba	11,50
1PP092	technické rozvody	69,50
1PP093a	rozvodna	16,20
1PP093b	spojovací chodba	3,50
1PP093c	rozvodna výtahu, rozvaděč	2,60
1PP094	schodiště	9,10
1PP095	technické rozvody	60,20
1PP096	technické rozvody	11,80
1PP097	technická chodba	43,30
1PP098	znepřístupněno	21,50

Legenda:

červená	změněno
zelená	zrušeno

SPOLEČNÉ PROSTORY - Z DŮVODŮ PŘEHLEDNOSTI BARVA ZELENÁ	🟩
PROSTORY PRO DOPRAVCE	🟦
PROSTORY PRO DOPRAVCE - POKLADNY	🟦
KOMERČNÍ PROSTORY	🟥
PROSTORY PRO ORGÁNY STÁTNÍ SPRÁVY	🟪
NEVYUŽITÉ PROSTORY	▨

VÝŠKOVÝ SYSTÉM Bpv

SOUŘADNICOVÝ SYSTÉM S-JTSK

Číslo změny:	*Obsah změny:*	*Datum změny:*
01	-	-
02	-	-
03	-	-

Objednatel:

Správa železniční dopravní cesty, s.o.
Sokolovská 278/1955
190 00 Praha 9 - Libeň

Generální projektant:

SUDOP PRAHA a.s.
Olšanská 1a, 130 80 Praha 3
tel.: +420 267 094 111
fax: +420 224 230 316
e-mail: praha@sudop.cz

Hlavní inženýr projektu: ING. ARCH. TOMÁŠ PECHMAN

Garant profese: -

Středisko: ARCHITEKTURY A POZEMNÍCH STAVEB

Vedoucí střediska:	*Odpovědný projektant SO, IO, PS:*	*Vypracoval:*	*Kontroloval:*
ING. ONDŘEJ KAFKA Kafka	ING. ARCH. TOMÁŠ PECHMAN	ING. ARCH. TOMÁŠ PECHMAN	ING. ROSTISLAV HUSEK

Název akce:

PRAHA HL. N. – ZÁMĚR PROJEKTU A STUDIE REKONSTRUKCE INTERIÉRU FANTOVY BUDOVY

Číslo smlouvy: 17 204 206

Projektový stupeň: STUDIE

Část: STUDIE DISPOZIČNÍHO USPOŘÁDÁNÍ

Datum: 08/2019

Číslo části: B

Název přílohy: PŮDORYS SUTERÉNU (1.PP)

Měřítko: 1:100

Počet formátů: 28x A4

Číslo přílohy: **01**

DOKUMENT LZE UŽÍVAT POUZE VE SMYSLU PŘÍSLUŠNÉ SMLOUVY O DÍLO. ŽÁDNÁ JEHO ČÁST NEMŮŽE BÝT DLE ZÁKONA č.121/2000 Sb. KOPÍROVÁNA NEBO JINÝM ZPŮSOBEM ROZŠIŘOVÁNA BEZ SOUHLASU SUDOP PRAHA a.s.

PRAHA HL. N. – ZÁMĚR PROJEKTU A STUDIE REKONSTRUKCE INTERIÉRU FANTOVY BUDOVY - NÁVRH VYUŽITÍ BUDOVY

PŮDORYS PŘÍZEMÍ (1.NP) - M 1:100

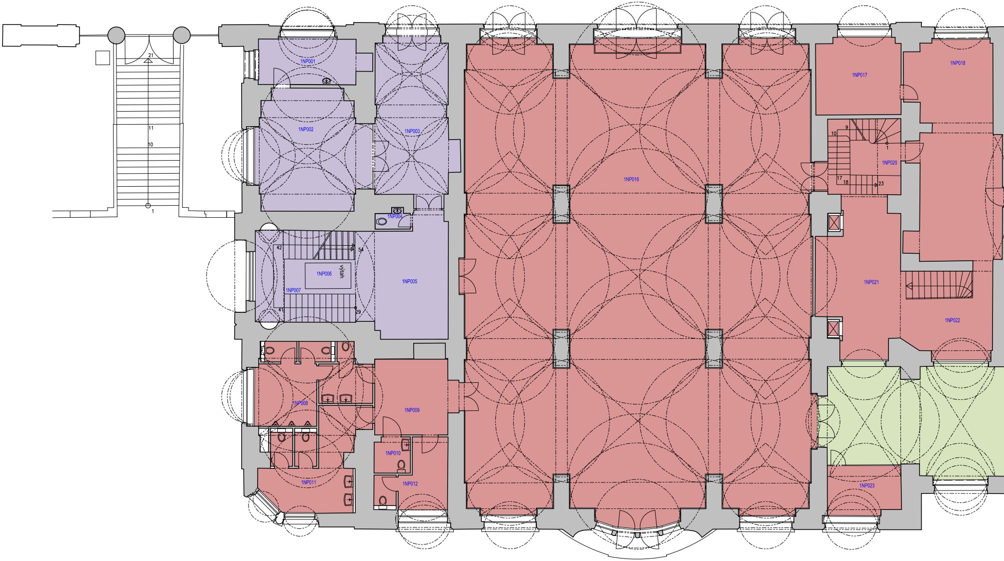
21
11
10
1
1NP001
1NP002
1NP003
1NP004
1NP005
1NP006
výtah
1NP007
42
44
54
41
29
1NP008
1NP009
1NP010
1NP011
1NP012
1NP016
1NP017
1NP018
9
10
1
1NP020
17
18
23
1NP021
1NP022
1NP023

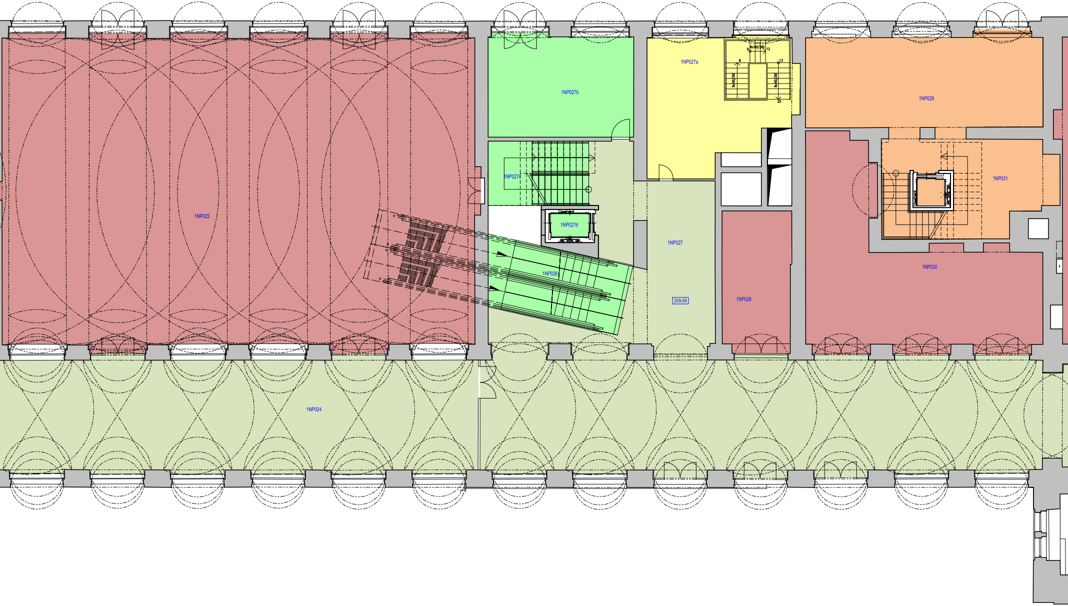
1NP025
1NP027b
1NP027a
4x160/260
9
12
8
13
8x160/260
8x160/260
20
1NP029
1NP027c
1NP027d
1NP031
1NP026
1NP027
209,68
1NP028
1NP030
1NP024

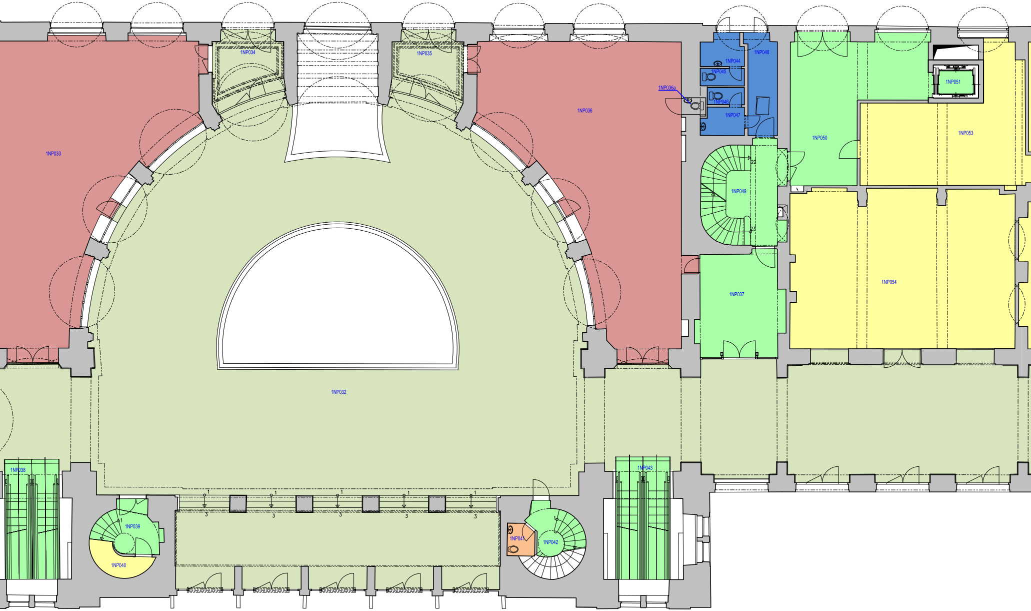
1NP034
1NP035
1NP033
1NP036
1NP036a
1NP044
1NP045
1NP046
1NP047
1NP048
1NP051
1NP050
1NP053
1NP049
22
23
1NP037
1NP054
1NP032
1NP038
1NP043
1NP039
1NP040
1NP041
1NP042

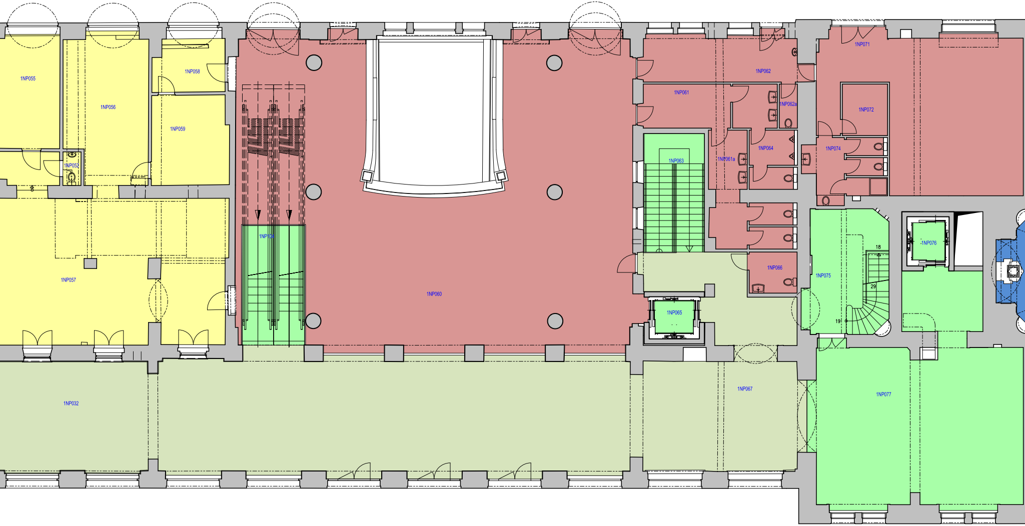
1NP055
1NP056
1NP058
1NP059
1NP052
1NP057
1NP104
1NP060
1NP061
1NP062
1NP062a
1NP071
1NP072
1NP061a
1NP063
1NP064
1NP074
1NP075
1NP076
18
29
19
1NP066
1NP065
1NP032
1NP067
1NP077

VEŘEJNĚ PŘÍSTUPNÉ PROSTORY 🟩

PROSTORY PRO ZAJIŠTĚNÍ PROVOZUSCHOPNOSTI DRÁHY 🟨

PROSTORY SŽDC 🟧

SPOLEČNÉ PROSTORY - Z DŮVODŮ

PROSTOR

PROSTORY PR

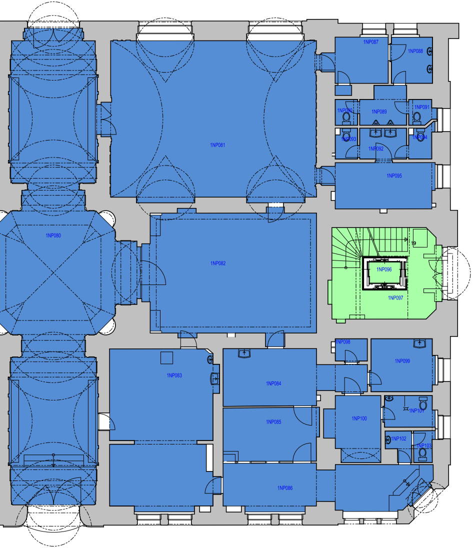
1NP087
1NP088
1NP090
1NP089
1NP091
1NP093
1NP092
1NP094
1NP081
1NP095
1NP080
1NP082
1NP096
19
1NP097
1NP098
1NP099
1NP083
1NP084
1NP085
1NP100
1NP101
1NP102
1NP103
1NP086

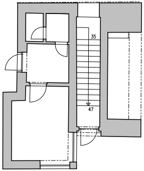

TABULKA MÍSTNOSTÍ:

TABULKA MÍSTNOSTÍ

číslo místnosti	název místnosti	plocha m2
1NP001	drážní úřad - kancelář	11,97
1NP002	drážní úřad - kancelář	31,65
1NP003	drážní úřad - chodba	30,39
1NP004	drážní úřad - úklidová místnost	1,29
1NP005	drážní úřad - recepce	21,71
1NP006	drážní úřad - výtah	2,79
1NP007	drážní úřad - schodiště	24,20
1NP008	WC muži	19,23
1NP009	WC - chodba	15,23
1NP010	WC invalidé	3,25
1NP011	WC ženy	19,85
1NP012	WC - zázemí	9,37
1NP013	zrušeno	
1NP014	zrušeno	
1NP015	zrušeno	
1NP016	komerční prostory - kulturní sál	393,44
1NP017	komerční prostory	15,09
1NP018	komerční prostory	47,23
1NP020	komerční prostory - schodiště	13,80
1NP021	komerční prostory	29,92
1NP022	komerční prostory	15,87
1NP023	komerční prostory	8,83
1NP024	komunikační prostor	205,06
1NP025	komerční prostory - kulturní sál	366,27
1NP026	eskalátory	24,47
1NP027	komunikační prostor	58,52
1NP027a	technické prostory + schodiště	45,13
1NP027b	komunikační prostor	36,85
1NP027c	schodiště	16,03
1NP027d	výtah	2,29
1NP028	komerční prostory	23,96
1NP029	sždc	53,16
1NP030	komerční prostory	79,68
1NP031	sždc - schodiště	41,06
1NP032	hala	891,89
1NP033	komerční prostory	112,55
1NP034	hala - vstup	12,05
1NP035	hala - vstup	12,05
1NP036	komerční prostory	107,69
1NP036a	WC - kavárna	1,02
1NP037	zázemí kavárny	21,40
1NP038	eskalátory	22,00
1NP039	schodiště	5,29
1NP040	sklad	3,50
1NP041	sždc - WC	2,11
1NP042	schodiště	3,50
1NP043	eskalátory	22,00
1NP044	předsíň WC	3,29
1NP045	WC	1,94
1NP046	WC	1,58
1NP047	předsíň WC	3,10
1NP048	chodba	7,56
1NP049	schodiště	19,97
1NP050	chodba	37,11
1NP051	výtah	2,05

Legenda:	
červená	změněno
zelená	zrušeno

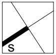

PŘEHLEDNOSTI BARVA ZELENÁ	🟩
RY PRO DOPRAVCE	🟦
D DOPRAVCE - POKLADNY	🟦

KOMERČNÍ PROSTORY	🟥
PROSTORY PRO ORGÁNY STÁTNÍ SPRÁVY	🟪
NEVYUŽITÉ PROSTORY	▨

číslo místnosti	název místnosti	plocha m2
1NP052	WC	1,50
1NP053	čd - minibary	46,39
1NP054	nevyužívaný prostor	87,95
1NP055	akumulátorovna	17,48
1NP056	technologie	29,32
1NP057	technologie	95,43
1NP058	technologie	9,20
1NP059	technologie	17,05
1NP060	komerční prostory	236,01
1NP061	WC - chodba	9,86
1NP061a	WC ženy	15,53
1NP062	komunikační prostory	19,32
1NP062	úklidová komora	1,97
1NP063	schodiště	17,69
1NP064	WC muži	11,37
1NP065	výtah	3,20
1NP066	WC	2,05
1NP067	komunikační prostor	69,40
1NP068	zrušeno	
1NP069	zrušeno	
1NP070	zrušeno	
1NP071	komerční prostory	65,69
1NP072	sklad	5,75
1NP073	zrušeno	
1NP074	soc. zázemí	11,24
1NP075	sždc - chodba, schodiště	24,75
1NP076	výtah	3,12
1NP077	komunikační prostory	97,16
1NP078	zrušeno	
1NP079	zrušeno	
1NP080	čd - vládní salónek - hala	114,07
1NP081	čd - vládní salónek	82,16
1NP082	čd - vládní salónek	51,93
1NP083	čd - vládní salónek - přípravna	40,97
1NP084	čd - vládní salónek - kuchyň	16,70
1NP085	čd - vládní salónek	12,61
1NP086	čd - vládní salónek - sklad	19,75
1NP087	čd - vládní salónek - předsíň	6,79
1NP088	čd - vládní salónek - umývárna muži	4,72
1NP089	čd - vládní salónek - předsíň WC - muži	4,35
1NP090	čd - vládní salónek - WC - muži	1,42
1NP091	čd - vládní salónek - WC - muži	1,42
1NP092	čd - vládní salónek - předsíň WC - ženy	3,67
1NP093	čd - vládní salónek - WC - ženy	1,70
1NP094	čd - vládní salónek - WC - ženy	1,70
1NP095	chodba	12,09
1NP096	výtah	2,04
1NP097	schodiště	22,51
1NP098	čd - vládní salónek - sklad	1,77
1NP099	čd - vládní salónek - kuchyň	8,25
1NP100	čd - vládní salónek	8,22
1NP101	čd - vládní salónek - WC	3,88
1NP102	čd - vládní salónek - předsíň WC	1,64
1NP103	čd - vládní salónek - WC	1,50
1NP104	eskalátory	18,46

VÝŠKOVÝ SYSTÉM Bpv
SOUŘADNICOVÝ SYSTÉM S-JTSK

Číslo změny:	*Obsah změny:*	*Datum změny:*
01	-	-
02	-	-
03	-	-

Objednatel:

Správa železniční dopravní cesty, s.o.
Sokolovská 278/1955
190 00 Praha 9 - Libeň

Generální projektant:

SUDOP PRAHA a.s.
Olšanská 1a, 130 80 Praha 3
tel.: +420 267 094 111
fax: +420 224 230 316
e-mail: praha@sudop.cz

Hlavní inženýr projektu:
ING. ARCH. TOMÁŠ PECHMAN

Garant profese:
-

Středisko:
ARCHITEKTURY A POZEMNÍCH STAVEB

Vedoucí střediska:
ING. ONDŘEJ KAFKA

Odpovědný projektant SO, IO, PS:
ING. ARCH. TOMÁŠ PECHMAN

Vypracoval:
ING. ARCH. TOMÁŠ PECHMAN

Kontroloval:
ING. ROSTISLAV HUSEK

Název akce:

PRAHA HL. N. – ZÁMĚR PROJEKTU A STUDIE REKONSTRUKCE INTERIÉRU FANTOVY BUDOVY

Číslo smlouvy:
17 204 206

Projektový stupeň:
STUDIE

Část:
STUDIE DISPOZIČNÍHO USPOŘÁDÁNÍ

Datum:
08/2019

Číslo části:
B

Název přílohy:
PŮDORYS PŘÍZEMÍ (1.NP)

Měřítko:
1:100

Počet formátů:
28x A4

Číslo přílohy:
02

DOKUMENT LZE UŽÍVAT POUZE VE SMYSLU PŘÍSLUŠNÉ SMLOUVY O DÍLO. ŽÁDNÁ JEHO ČÁST NEMŮŽE BÝT DLE ZÁKONA č.121/2000 Sb. KOPÍROVÁNA NEBO JINÝM ZPŮSOBEM ROZŠIŘOVÁNA BEZ SOUHLASU SUDOP PRAHA a.s.

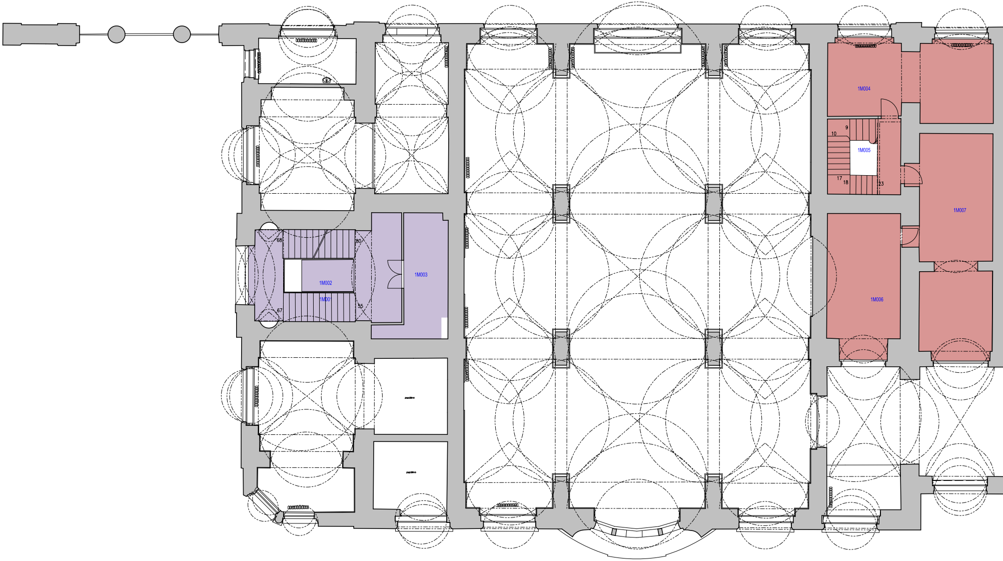
1M004
9
10
1M005
17
18
23
68
80
1M002
1M001
67
55
1M003
1M007
1M006
zazděno
zazděno

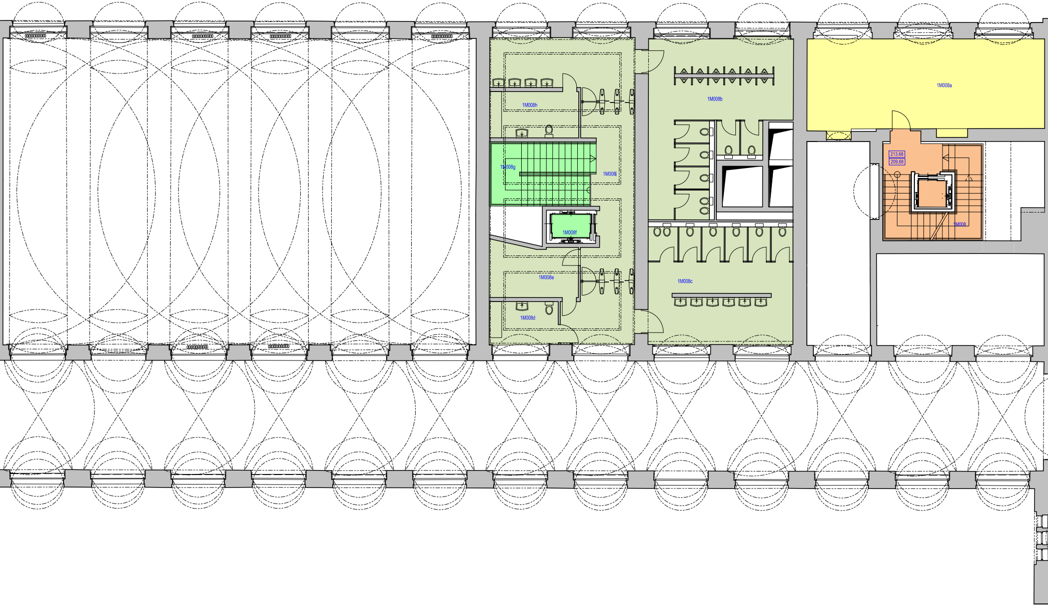
1M008h
1M008b
1M008a
213,68
209,68
1M008g
1M008i
1M008f
1M008
1M008e
1M008c
1M008d

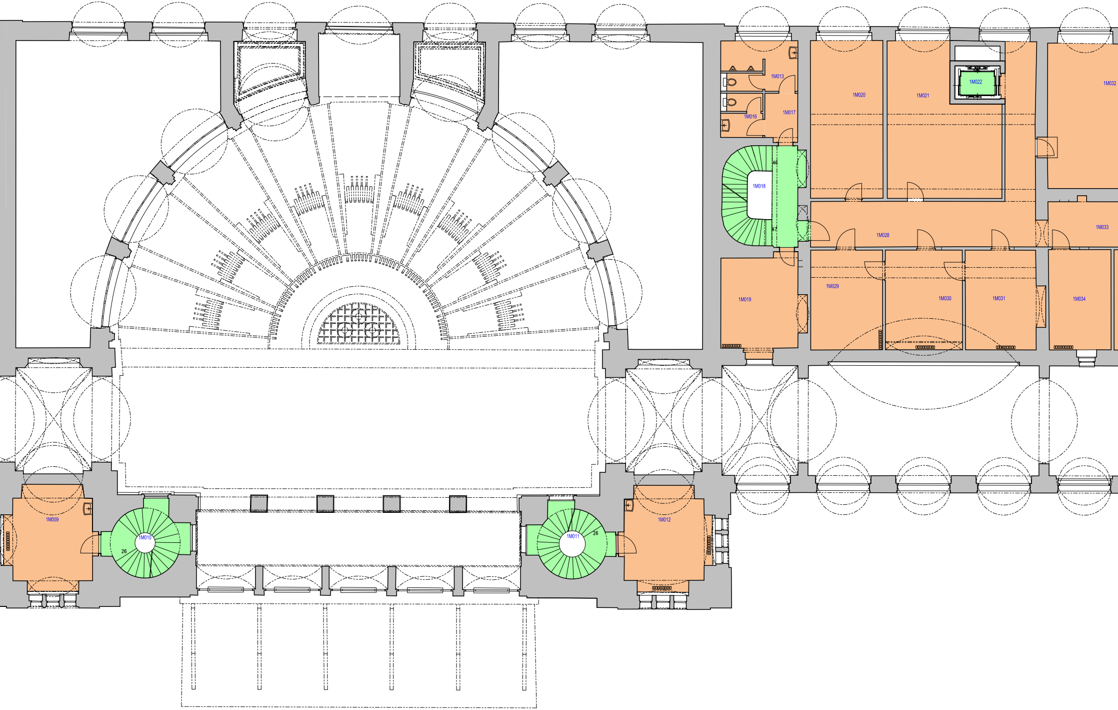
1M013
1M016
1M017
1M020
1M021
1M022
1M032
46
1M018
47
1M028
1M033
1M019
1M029
1M030
1M031
1M034
1M009
1M010
26
1M011
26
1M012

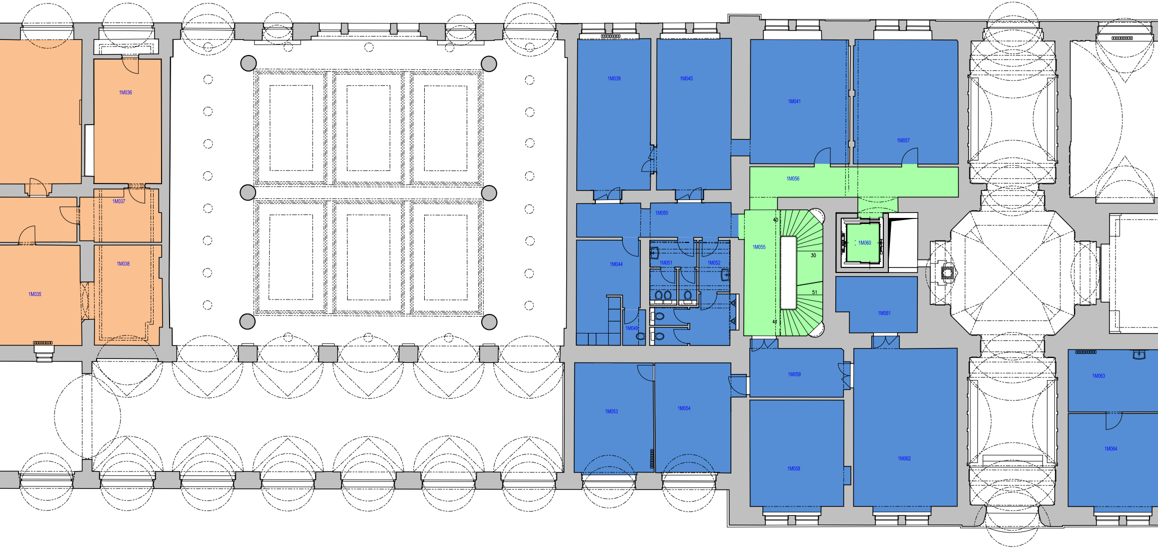
1M036
1M037
1M038
1M035
1M039
1M040
1M041
1M057
1M056
1M050
1M055
40
30
51
41
1M060
1M044
1M051
1M052
1M049
1M061
1M059
1M063
1M053
1M054
1M058
1M062
1M064

VEŘEJNĚ PŘÍSTUPNÉ PROSTORY	🟩
PROSTORY PRO ZAJIŠTĚNÍ PROVOZUSCHOPNOSTI DRÁHY	🟨
PROSTORY SŽDC	🟧

SPOLEČNÉ PROSTORY - Z DŮVODŮ PŘEHLEDNOSTI BARVA ZELENÁ
PROSTORY PRO DOPRAVCE
PROSTORY PRO DOPRAVCE - POKLADNY

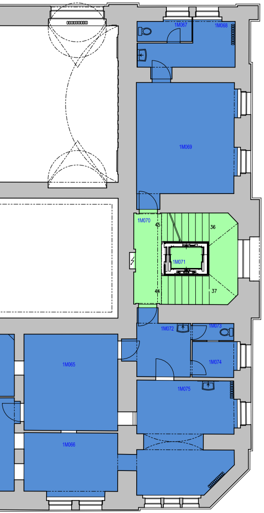
1M067
1M068
1M069
1M070
45
36
1M071
44
37
1M072
1M073
1M074
1M065
1M075
1M066

TABULKA MÍSTNOSTÍ:

číslo místnosti	název místnosti	plocha m2
1M001	drážní úřad - schodiště	32,85
1M002	drážní úřad - výtah	2,79
1M003	drážní úřad	14,52
1M004	komerční prostory	31,68
1M005	schodiště	11,55
1M006	komerční prostory	25,26
1M007	komerční prostory	42,15
1M008	schodiště + výtah	22,65
1M008a	technické prostory	53,16
1M008b	WC muži	46,75
1M008c	WC ženy	40,85
1M008d	WC invalidé	7,39
1M008e	zázemí	11,43
1M008f	výtah	2,29
1M008g	schodiště	16,53
1M008h	WC invalidé	10,23
1M008i	WC - vstupní prostory	51,56
1M009	prostory pro sždc	21,27
1M010	schodiště	11,16
1M011	schodiště	10,36
1M012	prostory pro sždc	21,05
1M013	sždc - WC muži	9,15
1M014	zrušeno	
1M015	zrušeno	
1M016	sždc - WC ženy	4,29
1M017	sždc - chodba	4,01
1M018	sždc - schodiště	16,26
1M019	kancelář	19,28
1M020	sždc - šatna ženy	28,32
1M021	kancelář	36,65
1M022	výtah	2,05
1M023	zrušeno	
1M024	zrušeno	
1M025	zrušeno	
1M026	zrušeno	
1M027	zrušeno	
1M028	sždc - chodba	37,80
1M029	kancelář	17,74
1M030	kancelář	19,11
1M031	kancelář	18,55
1M032	kancelář	55,10
1M033	sždc - chodba	26,05

číslo místnosti	název místnosti	plocha m2
1M034	kancelář	15,50
1M035	kancelář	21,06
1M036	kancelář	21,10
1M037	sždc - telematika	9,75
1M038	kancelář	17,85
1M039	kancelář	28,57
1M040	kancelář	27,54
1M041	kancelář	30,23
1M042	zrušeno	
1M043	zrušeno	
1M044	kuchyňka	14,87
1M045	zrušeno	
1M046	zrušeno	
1M047	zrušeno	
1M048	zrušeno	
1M049	úklidová komora	2,03
1M050	chodba	13,42
1M051	WC ženy	6,88
1M052	WC muži	12,67
1M053	kancelář	23,46
1M054	kancelář	23,10
1M055	schodiště	21,59
1M056	chodba	18,36
1M057	kancelář	40,84
1M058	kancelář	25,83
1M059	čd - chodba, kuchyňka	12,42
1M060	výtah	3,09
1M061	sklad	10,68
1M062	kancelář	42,21
1M063	prostory pro dopravce	16,01
1M064	prostory pro dopravce	24,09
1M065	prostory pro dopravce	22,39
1M066	prostory pro dopravce	13,60
1M067	prostory pro dopravce - soc. zázemí	2,85
1M068	prostory pro dopravce - soc. zázemí	8,87
1M069	prostory pro dopravce	28,24
1M070	schodiště	19,21
1M071	výtah	2,04
1M072	prostory pro dopravce	8,90
1M073	prostory pro dopravce - WC	1,75
1M074	prostory pro dopravce	3,93
1M075	prostory pro dopravce	25,00

Legenda:	
červená	změněno
zelená	zrušeno

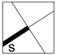

🟩	
🟦	
🟦	

KOMERČNÍ PROSTORY	🟥
PROSTORY PRO ORGÁNY STÁTNÍ SPRÁVY	🟪
NEVYUŽITÉ PROSTORY	⬜

VÝŠKOVÝ SYSTÉM Bpv

SOUŘADNICOVÝ SYSTÉM S-JTSK

Číslo změny:	*Obsah změny:*	*Datum změny:*
01	-	-
02	-	-
03	-	-

Objednatel:

Správa železniční dopravní cesty, s.o.
Sokolovská 278/1955
190 00 Praha 9 - Libeň

Generální projektant:

SUDOP PRAHA a.s.
Olšanská 1a, 130 80 Praha 3
tel.: +420 267 094 111
fax: +420 224 230 316
e-mail: praha@sudop.cz

Hlavní inženýr projektu: ING. ARCH. TOMÁŠ PECHMAN

Garant profese: -

Středisko: ARCHITEKTURY A POZEMNÍCH STAVEB

Vedoucí střediska: ING. ONDŘEJ KAFKA

Odpovědný projektant SO, IO, PS: ING. ARCH. TOMÁŠ PECHMAN

Vypracoval: ING. ARCH. TOMÁŠ PECHMAN

Kontroloval: ING. ROSTISLAV HUSEK

Název akce:

PRAHA HL. N. – ZÁMĚR PROJEKTU A STUDIE REKONSTRUKCE INTERIÉRU FANTOVY BUDOVY

Číslo smlouvy: 17 204 206

Projektový stupeň: STUDIE

Část: STUDIE DISPOZIČNÍHO USPOŘÁDÁNÍ

Datum: 08/2019

Číslo části: B

Název přílohy: PŮDORYS MEZANIN

Měřítko: 1:100

Počet formátů: 28x A4

Číslo přílohy: **03**

DOKUMENT LZE UŽÍVAT POUZE VE SMYSLU PŘÍSLUŠNÉ SMLOUVY O DÍLO. ŽÁDNÁ JEHO ČÁST NEMŮŽE BÝT DLE ZÁKONA č.121/2000 Sb. KOPÍROVÁNA NEBO JINÝM ZPŮSOBEM ROZŠIŘOVÁNA BEZ SOUHLASU SUDOP PRAHA a.s.

PRAHA HL. N. – ZÁMĚR PROJEKTU A STUDIE REKONSTRUKCE INTERIÉRU FANTOVY BUDOVY - PASPORTIZACE DOTČENÝCH P

PŮDORYS 1. PATRA (2.NP) - M 1:100

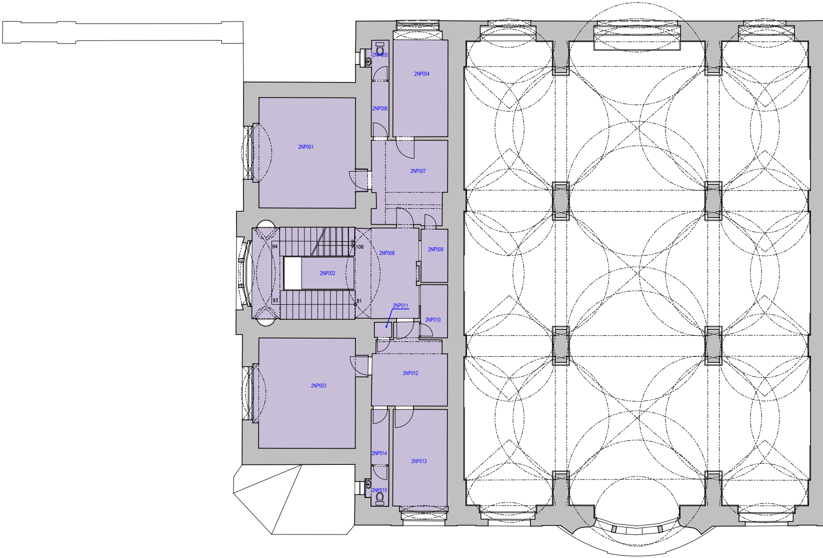
2NP005
2NP004
2NP006
2NP001
2NP007
94
106
2NP008
2NP009
2NP002
93
81
2NP011
2NP010
2NP012
2NP003
2NP014
2NP013
2NP015

ROSTOR INTERIÉRU

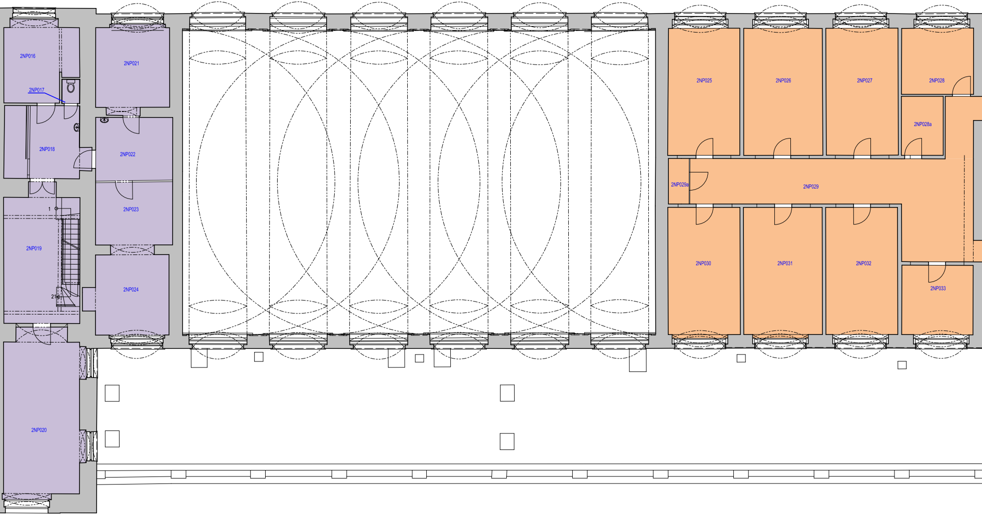
2NP016
2NP017
2NP018
2NP019
1
21
2NP020
2NP021
2NP022
2NP023
2NP024
2NP025
2NP026
2NP027
2NP028
2NP028a
2NP029a
2NP029
2NP030
2NP031
2NP032
2NP033

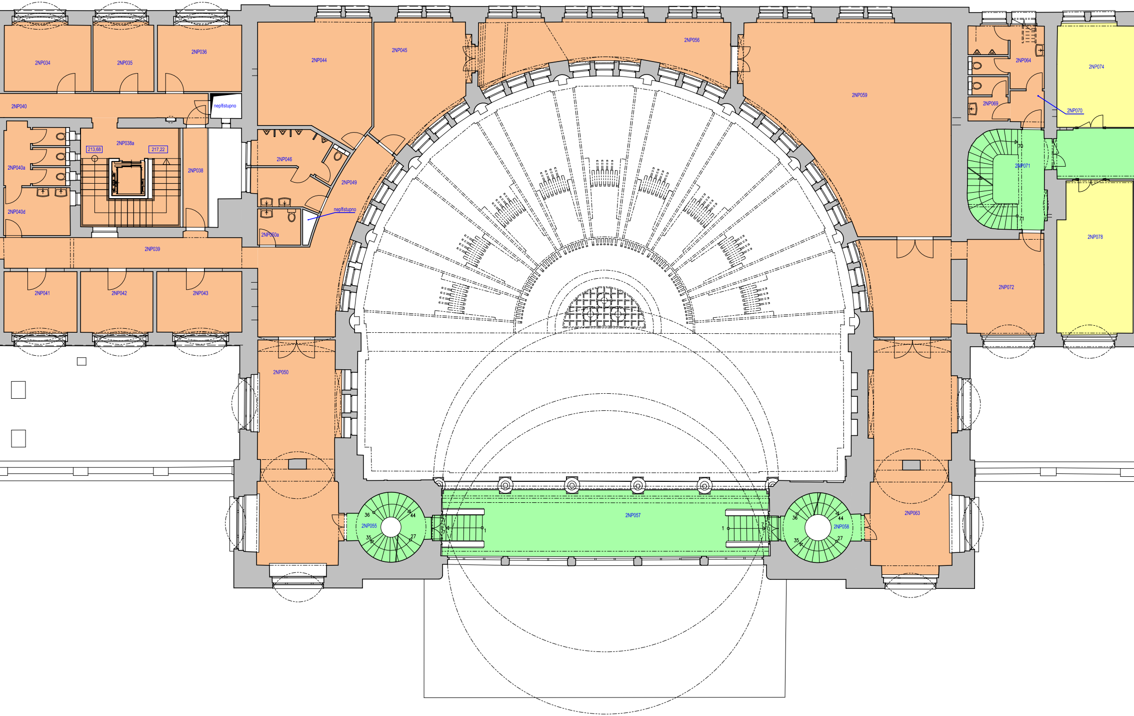
2NP034
2NP035
2NP036
2NP044
2NP045
2NP056
2NP059
2NP064
2NP074
2NP040
nepřístupno
2NP038a
213,68
217,22
2NP040a
2NP038
2NP046
2NP049
2NP069
2NP070
2NP071
70
71
nepřístupno
2NP040d
2NP050a
2NP039
2NP041
2NP042
2NP043
2NP072
2NP078
2NP050
2NP055
36
44
35
27
7
1
2NP057
1
7
2NP058
36
44
35
27
2NP063

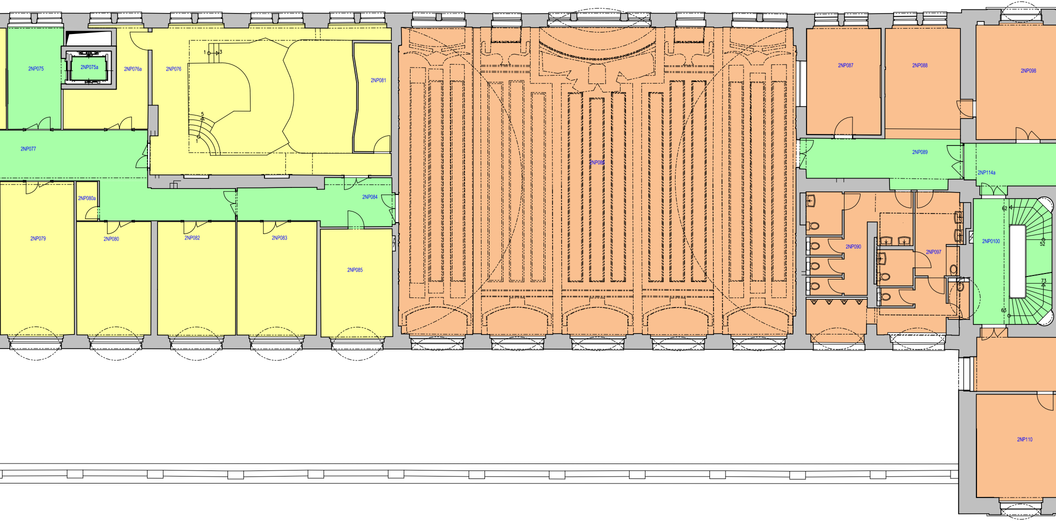
2NP075
2NP075a
2NP076a
2NP076
1
3
5
1
2NP081
2NP077
2NP080a
2NP084
2NP079
2NP080
2NP082
2NP083
2NP085
2NP086
2NP087
2NP088
2NP098
2NP089
2NP114a
2NP090
2NP097
2NP0100
62
52
73
63
2NP110

VEŘEJNĚ PŘÍSTUPNÉ PROSTORY	🟩
PROSTORY PRO ZAJIŠTĚNÍ PROVOZUSCHOPNOSTI DRÁHY	🟨
PROSTORY SŽDC	🟧

SPOLEČNÉ PROSTO

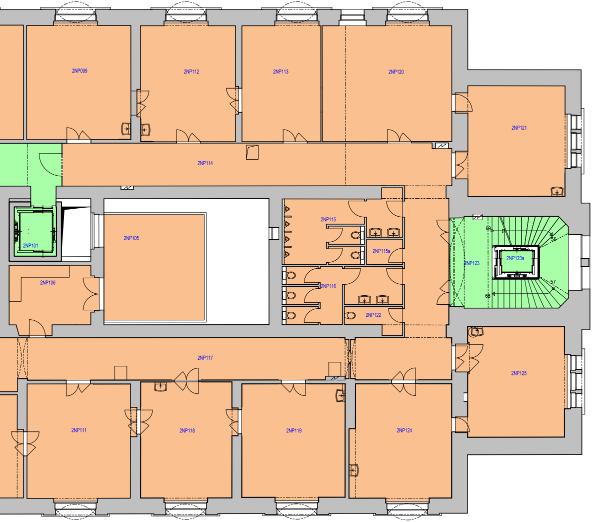
2NP099
2NP112
2NP113
2NP120
2NP121
2NP114
2NP101
2NP105
2NP115
2NP115a
2NP106
2NP116
2NP122
2NP123
2NP123a
69
56
57
68
2NP117
2NP125
2NP111
2NP118
2NP119
2NP124

číslo místnosti	název místnosti	plocha m2
2NP001	drážní úřad	27,94
2NP002	drážní úřad - výtah	4,13
2NP003	drážní úřad	27,83
2NP004	drážní úřad	13,19
2NP005	drážní úřad - WC	1,98
2NP006	drážní úřad	2,42
2NP007	drážní úřad	15,33
2NP008	drážní úřad - schodiště	31,64
2NP009	drážní úřad	3,52
2NP010	drážní úřad	3,57
2NP011	drážní úřad	0,65
2NP012	drážní úřad	13,24
2NP013	drážní úřad	13,61
2NP014	drážní úřad	2,46
2NP015	drážní úřad - WC	2,06
2NP016	drážní úřad	13,86
2NP017	drážní úřad - WC	1,09
2NP018	drážní úřad	14,27
2NP019	drážní úřad - schodiště	24,87
2NP020	drážní úřad	32,24
2NP021	drážní úřad	15,78
2NP022	drážní úřad	12,06
2NP023	drážní úřad	13,07
2NP024	drážní úřad	15,39
2NP025	kancelář	22,58
2NP026	kancelář	24,81
2NP027	kancelář	22,71
2NP028	kancelář	11,80
2NP028	sklad	6,12
2NP029	chodba	42,80
2NP029a	sklad	2,34
2NP030	kancelář	22,74
2NP031	kancelář	24,79
2NP032	kancelář	22,07
2NP033	kancelář	12,28
2NP034	kancelář	14,72
2NP035	kancelář	10,46
2NP036	kancelář	13,82
2NP037	zrušeno	
2NP038	lávka	5,99
2NP038a	schodiště	13,10
2NP039	chodba	19,20
2NP040	chodba	17,85
2NP040a	WC ženy	7,95
2NP040b	zrušeno	
2NP040c	zrušeno	
2NP040d	WC - umývárna	7,95
2NP041	kancelář	11,18
2NP042	kancelář	11,10
2NP043	kancelář	12,99
2NP044	kancelář	31,66
2NP045	kancelář	26,70
2NP046	WC muži	14,88
2NP047	zrušeno	
2NP048	zrušeno	
2NP049	chodba	29,67
2NP050	kancelář	44,59
2NP050a	WC invalidé	3,87
2NP051	zrušeno	
2NP052	zrušeno	
2NP053	zrušeno	
2NP054	zrušeno	
2NP055	schodiště	12,98
2NP056	kancelář	32,00
2NP057	-	45,29
2NP058	schodiště	12,31
2NP059	kancelář	88,48
2NP063	kancelář	47,20

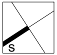

RY - Z DŮVODŮ PŘEHLEDNOSTI BARVA ZELENÁ	🟩
PROSTORY PRO DOPRAVCE	🟦
PROSTORY PRO DOPRAVCE - POKLADNY	🟦
KOMERČNÍ PROSTORY	🟥
PROSTORY PRO ORGÁNY STÁTNÍ SPRÁVY	🟪
NEVYUŽITÉ PROSTORY	⬜

Legenda:

červená	změněno
zelená	zrušeno

číslo místnosti	název místnosti	plocha m2
2NP064	WC muži	10,17
2NP065	zrušeno	
2NP066	zrušeno	
2NP067	zrušeno	
2NP068	zrušeno	
2NP069	WC ženy	4,17
2NP070	WC - chodba	2,96
2NP071	schodiště	18,84
2NP072	komunikační prostory	42,14
2NP074	kancelář	21,32
2NP075	chodba	13,95
2NP075a	výtah	2,05
2NP076	kancelář	78,76
2NP076a	kancelář	13,62
2NP077	chodba	40,25
2NP078	kancelář	28,20
2NP079	kancelář	28,30
2NP080	kancelář	21,12
2NP080a	sklad	2,06
2NP081	kancelář	9,45
2NP082	kancelář	22,17
2NP083	kancelář	22,62
2NP084	chodba	15,75
2NP085	kancelář	19,46
2NP086	sždc - sál	303,60
2NP087	sždc - kuchyň	20,08
2NP088	sždc	20,70
2NP089	chodba	25,66
2NP090	WC ženy	19,92
2NP091	zrušeno	
2NP092	zrušeno	
2NP093	zrušeno	
2NP094	zrušeno	
2NP095	zrušeno	
2NP096	zrušeno	
2NP097	WC muži	29,92
2NP098	sždc	29,60
2NP099	kancelář	29,74
2NP100	schodiště	20,82
2NP101	výtah	5,15
2NP102	zrušeno	
2NP103	zrušeno	
2NP104	zrušeno	
2NP105	balkon	26,25
2NP106	kuchyňka	13,72
2NP107	zrušeno	
2NP108	zrušeno	
2NP109	zrušeno	
2NP110	kancelář	26,12
2NP111	kancelář	30,07
2NP112	kancelář	28,05
2NP113	kancelář	22,97
2NP114	chodba	68,41
2NP114a	chodba	18,01
2NP115	WC muži	16,25
2NP115a	komora	2,25
2NP116	WC ženy	13,31
2NP117	chodba	48,49
2NP118	kancelář	27,10
2NP119	kancelář	29,55
2NP120	kancelář	37,46
2NP121	kancelář	28,41
2NP122	úklidová komora	3,16
2NP123	schodiště	22,46
2NP123a	výtah	2,04
2NP124	kancelář	28,87
2NP125	kancelář	28,34

VÝŠKOVÝ SYSTÉM Bpv

SOUŘADNICOVÝ SYSTÉM S-JTSK

Číslo změny:	*Obsah změny:*	*Datum změny:*
01	-	-
02	-	-
03	-	-

Objednatel:

Správa železniční dopravní cesty, s.o.
Sokolovská 278/1955
190 00 Praha 9 - Libeň

Generální projektant:

SUDOP PRAHA a.s.
Olšanská 1a, 130 80 Praha 3
tel.: +420 267 094 111
fax: +420 224 230 316
e-mail: praha@sudop.cz

Hlavní inženýr projektu:
ING. ARCH. TOMÁŠ PECHMAN

Garant profese:
-

Středisko:
ARCHITEKTURY A POZEMNÍCH STAVEB

Vedoucí střediska:
ING. ONDŘEJ KAFKA

Odpovědný projektant SO, IO, PS:
ING. ARCH. TOMÁŠ PECHMAN

Vypracoval:
ING. ARCH. TOMÁŠ PECHMAN

Kontroloval:
ING. ROSTISLAV HUSEK

Název akce:

PRAHA HL. N. – ZÁMĚR PROJEKTU A STUDIE REKONSTRUKCE INTERIÉRU FANTOVY BUDOVY

Číslo smlouvy:
17 204 206

Projektový stupeň:
STUDIE

Část:
STUDIE DISPOZIČNÍHO USPOŘÁDÁNÍ

Datum:
08/2019

Číslo části:
B

Název přílohy:
PŮDORYS 1. PATRA (2.NP)

Měřítko:
1:100

Počet formátů:
28x A4

Číslo přílohy:
04

DOKUMENT LZE UŽÍVAT POUZE VE SMYSLU PŘÍSLUŠNÉ SMLOUVY O DÍLO. ŽÁDNÁ JEHO ČÁST NEMŮŽE BÝT DLE ZÁKONA č.121/2000 Sb. KOPÍROVÁNA NEBO JINÝM ZPŮSOBEM ROZŠIŘOVÁNA BEZ SOUHLASU SUDOP PRAHA a.s.

PRAHA HL. N. – ZÁMĚR PROJEKTU A STUDIE REKONSTRUKCE INTERIÉRU FANTOVY BUDOVY - PASPORTIZACE DOTČENÝCH PROSTOR INTERIÉRU

PŮDORYS 2. PATRA (3.NP) - M 1:100

3NP001
3NP002
3NP002A
3NP003
3NP004
3NP005
3NP006
3NP007
3NP008
3NP009
3NP010
3NP011
3NP012
3NP013
3NP014
3NP015
3NP016
3NP017
3NP018
3NP019
3NP020
3NP021
3NP022
3NP023
3NP024
3NP025
3NP026
3NP027
3NP028
3NP029
3NP030
3NP031
3NP032
3NP033
3NP034
3NP035
3NP036
3NP037
3NP038
3NP039
3NP040
3NP041
3NP042
3NP043
3NP044
3NP045
121
133
120
107
22
44

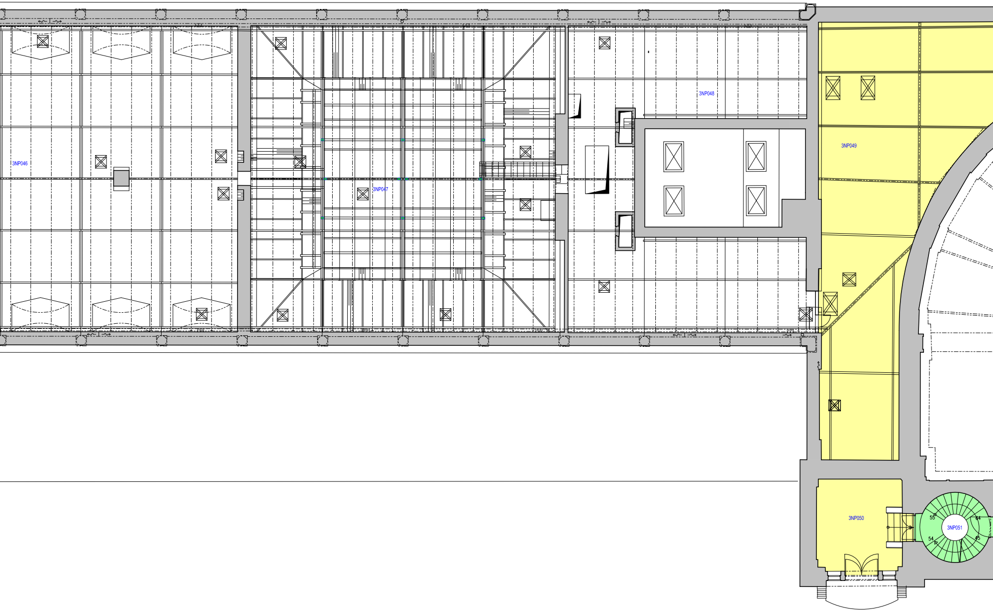
3NP046
3NP047
3NP048
3NP049
3NP050
3NP051
55
64
54
45

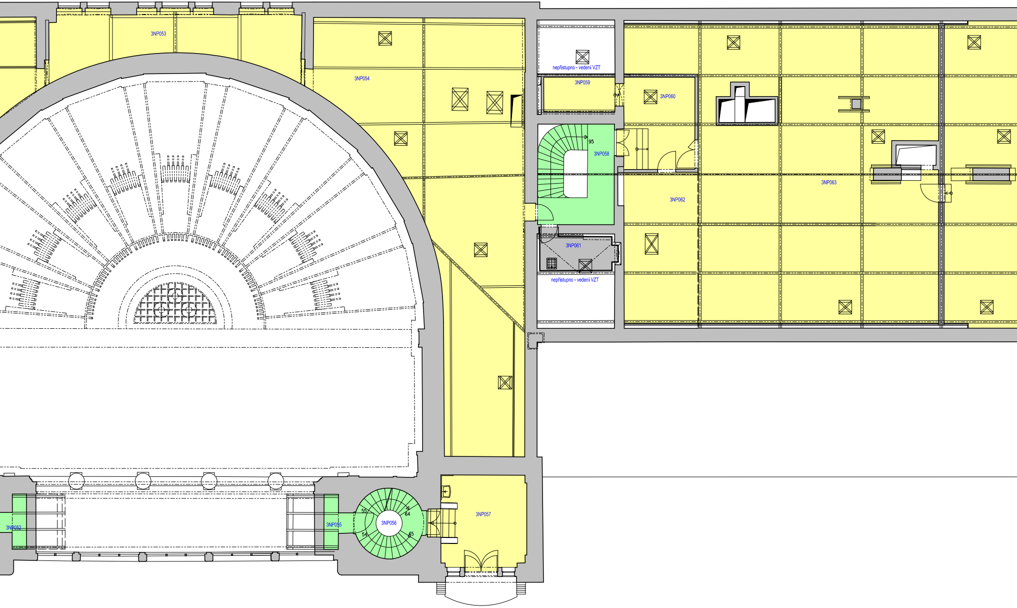
3NP053
3NP054
nepřístupno - vedení VZT
3NP059
3NP060
95
3NP058
3NP063
3NP062
3NP061
nepřístupno - vedení VZT
3NP052
3NP055
55
64
3NP056
54
45
3NP057

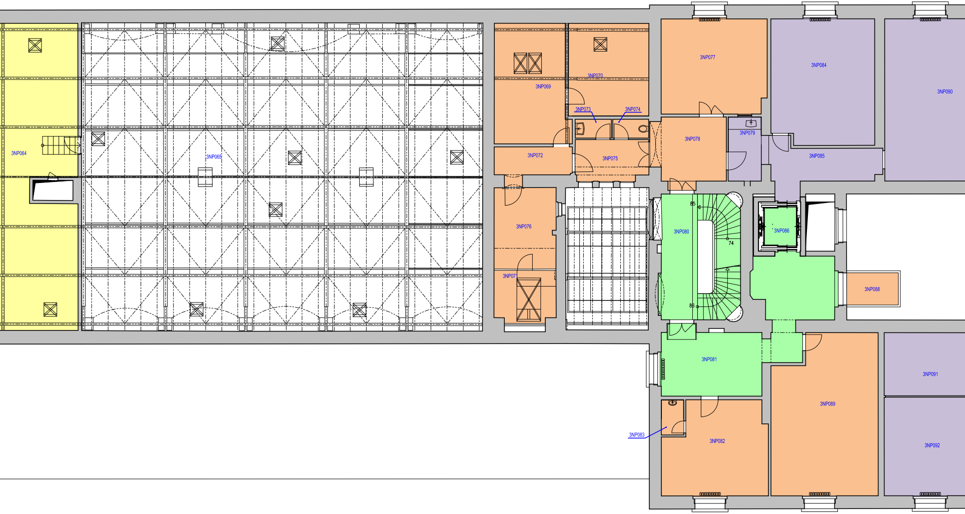
3NP064
3NP065
3NP069
3NP070
3NP073
3NP074
3NP072
3NP075
3NP076
3NP071
3NP077
3NP078
3NP079
3NP084
3NP085
3NP090
85
3NP080
74
85
3NP086
3NP088
3NP081
3NP083
3NP082
3NP089
3NP091
3NP092

VEŘEJNĚ PŘÍSTUPNÉ PROSTORY	🟩	SPOLEČNÉ PROSTORY - Z DŮVODŮ PŘEHLEDNOSTI BARVA ZELENÁ	🟩
PROSTORY PRO ZAJIŠTĚNÍ PROVOZUSCHOPNOSTI DRÁHY	🟨	PROSTORY PRO DOPRAVCE	🟦
PROSTORY SŽDC	🟧	PROSTORY PRO DOPRAVCE - POKLADNY	🟦

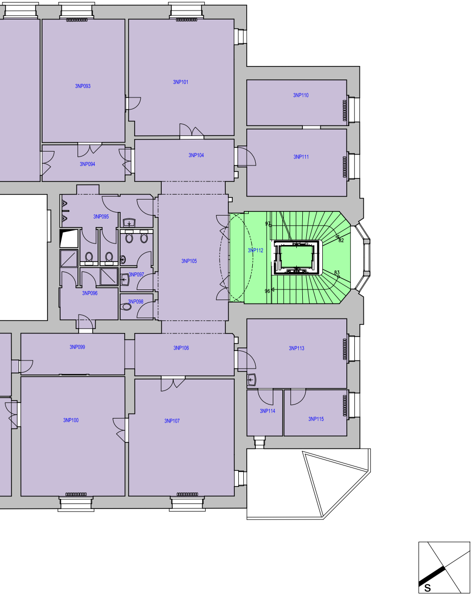
3NP093
3NP101
3NP110
3NP094
3NP104
3NP111
3NP095
3NP105
3NP112
97
82
83
96
3NP097
3NP096
3NP098
3NP099
3NP106
3NP113
3NP100
3NP107
3NP114
3NP115
S

KOMERČNÍ PROSTORY	🟥
PROSTORY PRO ORGÁNY STÁTNÍ SPRÁVY	🟪
NEVYUŽITÉ PROSTORY	⬜

TABULKA MÍSTNOSTÍ:

číslo místnosti	název místnosti	plocha m2
3NP001	drážní úřad	6,37
3NP002	drážní úřad	8,63
3NP002A	drážní úřad	0,95
3NP003	drážní úřad - výtah	4,15
3NP004	drážní úřad	28,80
3NP005	drážní úřad	14,36
3NP006	drážní úřad	2,14
3NP007	drážní úřad	3,10
3NP008	drážní úřad	15,27
3NP009	drážní úřad - schodiště	46,39
3NP010	drážní úřad	13,40
3NP011	drážní úřad	14,82
3NP012	drážní úřad	3,89
3NP013	drážní úřad - WC	1,72
3NP014	drážní úřad	36,84
3NP015	drážní úřad	10,07
3NP016	drážní úřad	7,56
3NP017	drážní úřad - sprcha	5,82
3NP018	drážní úřad - WC	1,31
3NP019	drážní úřad	4,52
3NP020	drážní úřad	36,84
3NP021	drážní úřad	28,43
3NP022	drážní úřad	27,26
3NP023	drážní úřad	47,57
3NP024	drážní úřad	27,83
3NP025	drážní úřad	7,51
3NP026	drážní úřad	20,31
3NP027	drážní úřad	35,94
3NP028	drážní úřad	9,96
3NP029	drážní úřad	13,35
3NP030	drážní úřad	5,97
3NP031	drážní úřad	13,85
3NP032	drážní úřad	23,53
3NP033	drážní úřad	20,07
3NP034	drážní úřad - WC	1,34
3NP035	drážní úřad	10,58
3NP036	drážní úřad	2,03
3NP037	drážní úřad	11,79
3NP038	drážní úřad - schodiště	7,10
3NP039	drážní úřad	5,46
3NP040	drážní úřad - WC	2,12
3NP041	drážní úřad	5,63
3NP042	drážní úřad - WC	1,79
3NP043	drážní úřad	3,01
3NP044	drážní úřad	20,78
3NP045	drážní úřad	55,57
3NP046	krov	-
3NP047	krov	-
3NP048	krov	-
3NP049	krov - umístění VZT	-
3NP050	technické zázemí	20,00
3NP051	schodiště	8,74
3NP052	sklad	2,67
3NP053	krov - umístění VZT	-
3NP054	krov - umístění VZT	-
3NP055	sklad	2,74
3NP056	schodiště	8,59
3NP057	technické zázemí	20,15
3NP058	schodiště	10,44
3NP059	technologická místnost	6,14
3NP060	předsíň	17,23
3NP061	úklidová místnost	6,64
3NP062	VZT	27,71
3NP063	VZT	174,29
3NP064	VZT	105,97
3NP065	krov	-
3NP069	kancelář	21,63
3NP070	kancelář	18,44
3NP071	kancelář	7,90
3NP072	chodba	5,86
3NP073	umývárna	1,69
3NP074	WC	1,67
3NP075	chodba, kuchyňka	7,43
3NP076	kancelář	12,48
3NP077	kancelář	24,94
3NP078	čd - chodba, kuchyňka	12,28
3NP079	státní správa - kuchyňka	5,30
3NP080	schodiště	21,40
3NP081	chodba	33,29
3NP082	kancelář	22,94
3NP083	umývárna	1,96
3NP084	státní správa - archiv	32,01
3NP085	státní správa	11,59
3NP086	výtah	3,12
3NP087	zrušeno	
3NP088	balkon	4,11
3NP089	kancelář	40,54
3NP090	státní správa - zasedací místnost	48,63
3NP091	státní správa - šatna	14,63
3NP092	státní správa - kancelář	22,97
3NP093	státní správa - kancelář	25,44
3NP094	státní správa - chodba	7,94
3NP095	WC muži	10,93
3NP096	sprchy	8,57
3NP097	WC ženy	4,66
3NP098	úklidová místnost	2,13
3NP099	státní správa - chodba	10,70
3NP100	státní správa - kancelář	30,91
3NP101	státní správa - kancelář	30,37
3NP102	zrušeno	
3NP103	zrušeno	
3NP104	státní správa - chodba	10,37
3NP105	státní správa - chodba	26,76
3NP106	státní správa - chodba	11,17
3NP107	státní správa - kancelář	30,20
3NP108	zrušeno	
3NP109	zrušeno	
3NP110	státní správa - šatna	11,45
3NP111	státní správa - kancelář	17,24
3NP112	schodiště	9,29
3NP113	státní správa - kancelář	17,89
3NP114	státní správa - archiv	4,09
3NP115	státní správa - šatna	7,30

Legenda:

červená	změněno
zelená	zrušeno

VÝŠKOVÝ SYSTÉM Bpv
SOUŘADNICOVÝ SYSTÉM S-JTSK

Číslo změny:	Obsah změny:	Datum změny:
01	-	-
02	-	-
03	-	-

Objednatel:
Správa železniční dopravní cesty, s.o.
Sokolovská 278/1955
190 00 Praha 9 - Libeň

Generální projektant:
SUDOP PRAHA a.s.
Olšanská 1a, 130 80 Praha 3
tel.: +420 267 094 111
fax: +420 224 230 316
e-mail: praha@sudop.cz

Hlavní inženýr projektu: ING. ARCH. TOMÁŠ PECHMAN
Garant profese: -

Středisko:
ARCHITEKTURY A POZEMNÍCH STAVEB

Vedoucí střediska:	*Odpovědný projektant SO, IO, PS:*	*Vypracoval:*	*Kontroloval:*
ING. ONDŘEJ KAFKA Kafka	ING. ARCH. TOMÁŠ PECHMAN	ING. ARCH. TOMÁŠ PECHMAN	ING. ROSTISLAV HUSEK

Název akce:
PRAHA HL. N. – ZÁMĚR PROJEKTU A STUDIE REKONSTRUKCE INTERIÉRU FANTOVY BUDOVY

Číslo smlouvy: 17 204 206
Projektový stupeň: STUDIE

Část:
STUDIE DISPOZIČNÍHO USPOŘÁDÁNÍ

Datum: 08/2019
Číslo části: B

Název přílohy:
PŮDORYS 2. PATRA (3.NP)

Měřítko: 1:100
Počet formátů: 26x A4
Číslo přílohy: **05**

DOKUMENT LZE UŽÍVAT POUZE VE SMYSLU PŘÍSLUŠNÉ SMLOUVY O DÍLO. ŽÁDNÁ JEHO ČÁST NEMŮŽE BÝT DLE ZÁKONA č.121/2000 Sb. KOPÍROVÁNA NEBO JINÝM ZPŮSOBEM ROZŠIŘOVÁNA BEZ SOUHLASU SUDOP PRAHA a.s.

PRAHA HL. N. – ZÁMĚR PROJEKTU A STUDIE REKONSTRUKCE INTERIÉRU FANTOVY BUDOVY - PASPORTIZACE DOTČENÝCH PROSTOR INTERIÉRU

PŮDORYS 3. PATRA (4.NP) - M 1:100

TABULKA MÍSTNOSTÍ:

číslo místnosti	název místnosti	plocha m2
4NP001	drážní úřad	16,35
4NP002	drážní úřad	8,70
4NP003	drážní úřad	0,99
4NP004	drážní úřad - výtah	4,14
4NP005	drážní úřad	8,86
4NP005a	drážní úřad	0,92
4NP006	drážní úřad	16,43
4NP007	drážní úřad - WC	2,10
4NP008	drážní úřad - předsíň WC	3,12
4NP009	drážní úřad	14,70
4NP010	drážní úřad	15,23
4NP011	drážní úřad - schodiště	46,49
4NP012	drážní úřad	15,45
4NP013	drážní úřad -WC	3,09
4NP014	drážní úřad - předsíň WC	2,24
4NP015	drážní úřad	15,00
4NP016	drážní úřad	36,72
4NP017	drážní úřad - sprcha	3,97
4NP018	drážní úřad	13,67
4NP019	drážní úřad	1,96
4NP020	drážní úřad	10,11
4NP021	drážní úřad	26,27
4NP022	drážní úřad	27,95
4NP023	drážní úřad	28,26
4NP024	drážní úřad	36,25
4NP025	drážní úřad	27,74
4NP026	drážní úřad	27,18
4NP027	drážní úřad	36,72
4NP028	drážní úřad	13,07
4NP029	drážní úřad	6,29
4NP030	drážní úřad	13,59
4NP031	drážní úřad	24,09
4NP032	drážní úřad	20,46
4NP033	drážní úřad - sprcha	1,43
4NP034	drážní úřad	6,72
4NP035	drážní úřad	4,00
4NP036	drážní úřad	1,97
4NP037	drážní úřad	12,80
4NP038	drážní úřad - schodiště	6,14
4NP039	drážní úřad	1,99
4NP040	drážní úřad - WC	2,00
4NP041	drážní úřad - WC	6,46
4NP042	drážní úřad	2,10
4NP043	drážní úřad	2,71
4NP044	drážní úřad	21,01
4NP045	technické zázemí	19,65

číslo místnosti	název místnosti	plocha m2
4NP046	schodiště	9,42
4NP047	nevyužívaný prostor	60,99
4NP048	schodiště	9,67
4NP049	technické zázemí	19,69
4NP050	kancelář	32,77
4NP051	kancelář	32,87
4NP052	zrušeno	
4NP053	zrušeno	
4NP054	chodba	26,24
4NP055	schodiště	13,20
4NP056	výtah	3,12
4NP057	zrušeno	
4NP058	zrušeno	
4NP059	chodba	65,35
4NP059a	lávka	13,20
4NP060	zrušeno	
4NP061	zrušeno	
4NP062	zrušeno	
4NP063	kancelář	94,32
4NP064	kancelář	33,56
4NP065	kancelář	30,82
4NP066	kancelář	31,94
4NP067	zrušeno	
4NP068	zrušeno	
4NP069	kancelář	30,63
4NP070	kancelář	30,93
4NP071	zrušeno	
4NP072	zrušeno	
4NP073	zrušeno	
4NP074	WC muži	10,93
4NP075	kuchyňka	8,39
4NP076	WC ženy	5,68
4NP077	sprcha	2,10
4NP078	chodba	26,52
4NP079	zrušeno	
4NP080	kancelář	30,61
4NP081	kancelář	31,08
4NP082	zrušeno	
4NP083	zrušeno	
4NP084	kancelář	11,45
4NP085	kancelář	17,24
4NP086	schodiště	22,65
4NP087	výtah	2,20
4NP088	kancelář	17,34
4NP089	kuchyňka	4,09
4NP090	kancelář	7,30

Legenda:

červená změněno

zelená zrušeno

VEŘEJNĚ PŘÍSTUPNÉ PROSTORY

PROSTORY PRO ZAJIŠTĚNÍ PROVOZUSCHOPNOSTI DRÁHY

PROSTORY SŽDC

SPOLEČNÉ PROSTORY - Z DŮVODŮ PŘEHLEDNOSTI BARVA ZELENÁ

PROSTORY PRO DOPRAVCE

PROSTORY PRO DOPRAVCE - POKLADNY

KOMERČNÍ PROSTORY

PROSTORY PRO ORGÁNY STÁTNÍ SPRÁVY

NEVYUŽITÉ PROSTORY

VÝŠKOVÝ SYSTÉM Bpv

SOUŘADNICOVÝ SYSTÉM S-JTSK

Číslo změny:	Obsah změny:	Datum změny:
01	-	-
02	-	-
03	-	-

Objednatel:
Správa železniční dopravní cesty, s.o.
Sokolovská 278/1955
190 00 Praha 9 - Libeň

Generální projektant:
SUDOP PRAHA a.s.
Olšanská 1a, 130 80 Praha 3
tel.: +420 267 094 111
fax: +420 224 230 316
e-mail: praha@sudop.cz

Hlavní inženýr projektu: ING. ARCH. TOMÁŠ PECHMAN

Garant profese: -

Středisko: ARCHITEKTURY A POZEMNÍCH STAVEB

Vedoucí střediska: ING. ONDŘEJ KAFKA

Odpovědný projektant SO, IO, PS: ING. ARCH. TOMÁŠ PECHMAN

Vypracoval: ING. ARCH. TOMÁŠ PECHMAN

Kontroloval: ING. ROSTISLAV HUSEK

Název akce: **PRAHA HL. N. – ZÁMĚR PROJEKTU A STUDIE REKONSTRUKCE INTERIÉRU FANTOVY BUDOVY**

Číslo smlouvy: 17 204 206

Projektový stupeň: STUDIE

Část: STUDIE DISPOZIČNÍHO USPOŘÁDÁNÍ

Datum: 08/2019

Číslo části: B

Název přílohy: PŮDORYS 3. PATRA (4.NP)

Měřítko: 1:100

Počet formátů: 18x A4

Číslo přílohy: **06**

DOKUMENT LZE UŽÍVAT POUZE VE SMYSLU PŘÍSLUŠNÉ SMLOUVY O DÍLO. ŽÁDNÁ JEHO ČÁST NEMŮŽE BÝT DLE ZÁKONA č.121/2000 Sb. KOPÍROVÁNA NEBO JINÝM ZPŮSOBEM ROZŠIŘOVÁNA BEZ SOUHLASU SUDOP PRAHA a.s.

PRAHA HL. N. – ZÁMĚR PROJEKTU A STUDIE REKONSTRUKCE INTERIÉRU FANTOVY BUDOVY - PASPORTIZACE DOTČENÝCH PROSTOR INTERIÉRU

PŮDORYS 4. PATRA (5.NP) - M 1:100

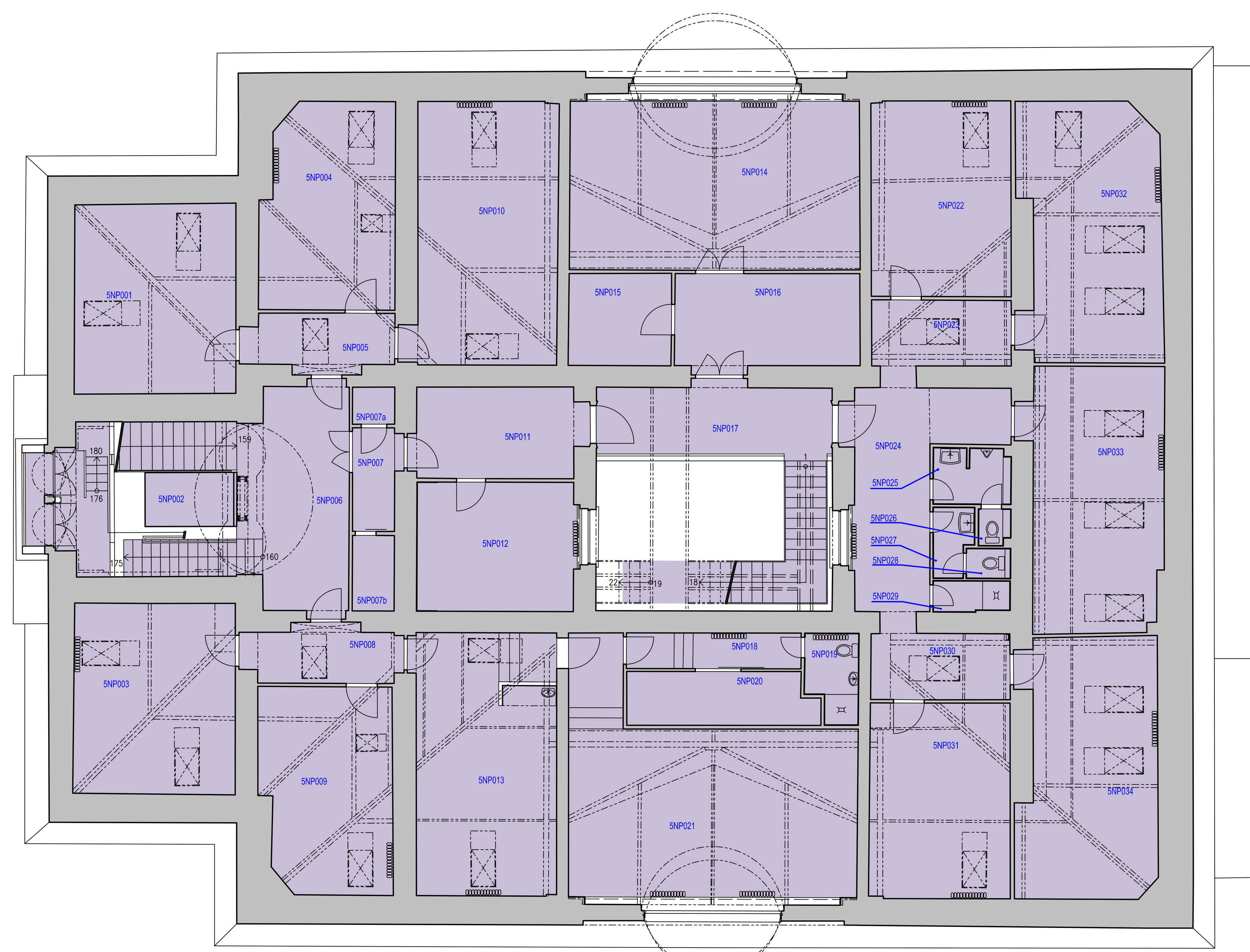

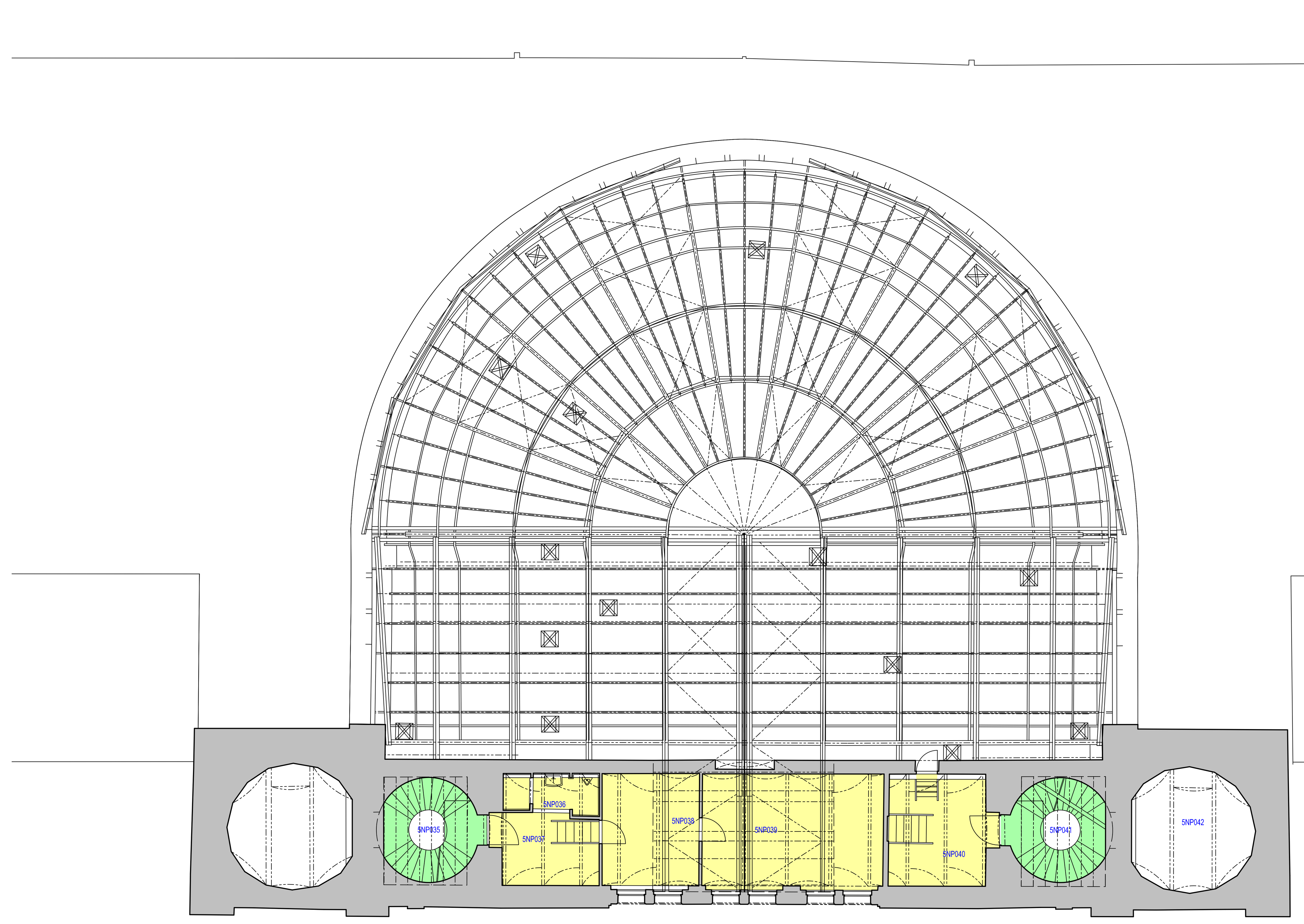

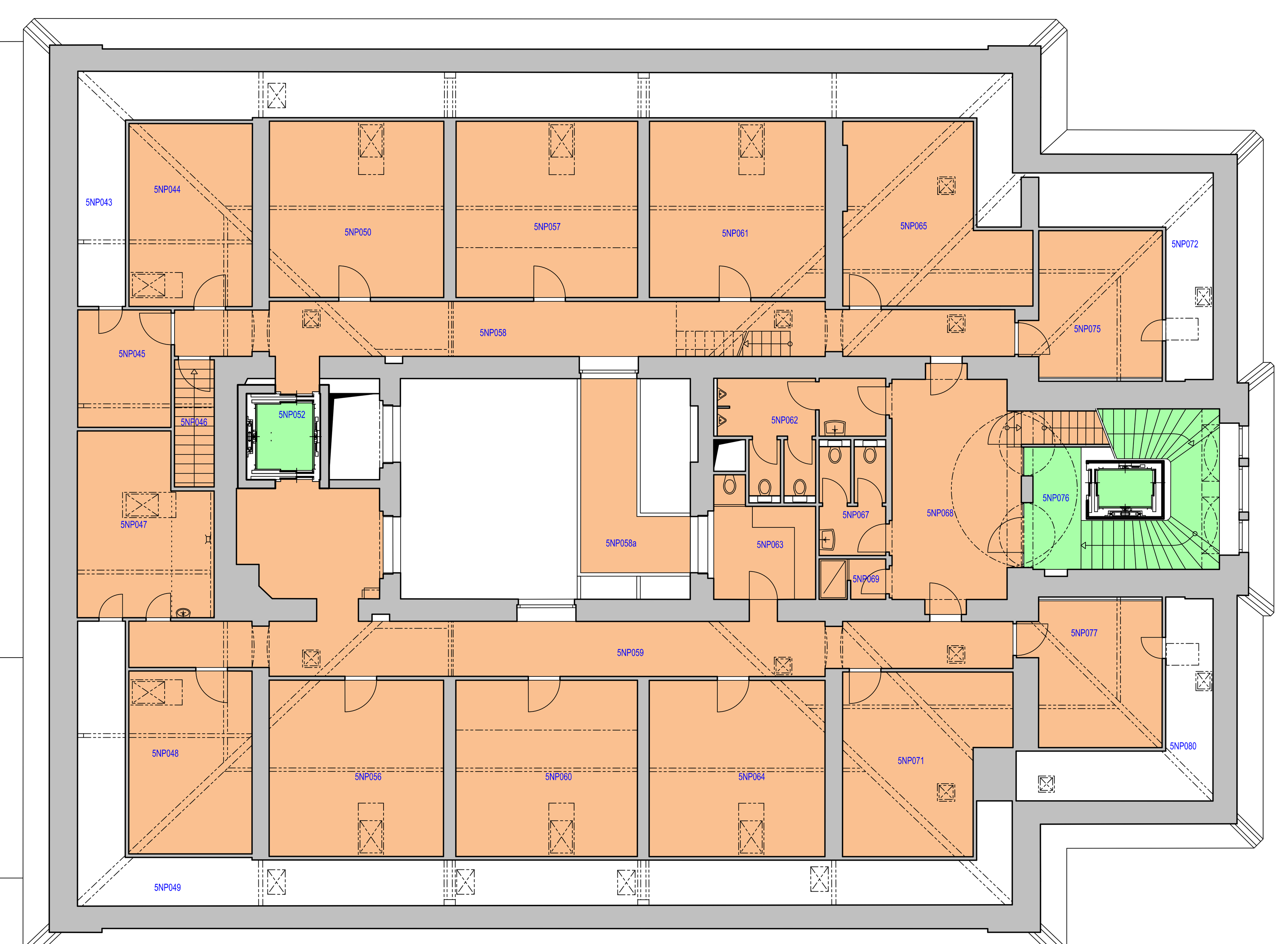

VEŘEJNĚ PŘÍSTUPNÉ PROSTORY
PROSTORY PRO ZAJIŠTĚNÍ PROVOZUSCHOPNOSTI DRÁHY
PROSTORY SŽDC
SPOLEČNÉ PROSTORY - Z DŮVODŮ PŘEHLEDNOSTI BARVA ZELENÁ
PROSTORY PRO DOPRAVCE
PROSTORY PRO DOPRAVCE - POKLADNY
KOMERČNÍ PROSTORY
PROSTORY PRO ORGÁNY STÁTNÍ SPRÁVY
NEVYUŽITÉ PROSTORY

TABULKA MÍSTNOSTÍ:

číslo místnosti	název místnosti	plocha m2
5NP001	drážní úřad	26,45
5NP002	drážní úřad - výtah	4,26
5NP003	drážní úřad	26,60
5NP004	drážní úřad	23,04
5NP005	drážní úřad	7,28
5NP006	drážní úřad - schodiště	19,85
5NP007	drážní úřad	3,77
5NP007a	-	1,35
5NP007b	-	2,73
5NP008	drážní úřad	7,55
5NP009	drážní úřad	22,79
5NP010	drážní úřad	32,50
5NP011	drážní úřad	13,36
5NP012	drážní úřad	17,70
5NP013	drážní úřad	31,94
5NP014	drážní úřad	42,27
5NP015	drážní úřad	8,18
5NP016	drážní úřad	15,17
5NP017	drážní úřad	14,22
5NP018	drážní úřad	5,39
5NP019	drážní úřad - WC, sprcha	3,78
5NP020	drážní úřad	8,57
5NP021	drážní úřad	46,52
5NP022	drážní úřad	23,61
5NP023	drážní úřad	7,93
5NP024	drážní úřad	20,65
5NP025	drážní úřad - předsíň WC	3,71
5NP026	drážní úřad - WC	0,99
5NP027	předsíň WC - drážní úřad	2,24
5NP028	drážní úřad - WC	1,17
5NP029	drážní úřad - sprcha	2,04
5NP030	drážní úřad	7,95
5NP031	drážní úřad	19,77
5NP032	drážní úřad	30,73
5NP033	drážní úřad	30,40
5NP034	drážní úřad	30,32
5NP035	schodiště	8,35
5NP036	umývárna, pisoár	3,58
5NP037	technické zázemí	8,22
5NP038	technické zázemí	12,40
5NP039	technické zázemí	23,88
5NP040	technické zázemí	12,33

číslo místnosti	název místnosti	plocha m2
5NP041	schodiště	8,45
5NP042	-	14,42
5NP043	krov	-
5NP044	kancelář	18,30
5NP045	sklad	8,78
5NP046	schodiště	4,10
5NP047	kancelář	18,64
5NP048	kancelář	18,29
5NP049	krov	-
5NP050	kancelář	24,95
5NP051	zrušeno	
5NP052	výtah	3,12
5NP053	zrušeno	
5NP054	zrušeno	
5NP055	zrušeno	
5NP055A	zrušeno	
5NP056	kancelář	24,95
5NP057	kancelář	25,98
5NP058	chodba	35,83
5NP058a	lávka	11,28
5NP059	chodba	51,01
5NP060	kancelář	25,98
5NP061	kancelář	25,15
5NP062	WC muži	10,84
5NP063	kuchyňka	8,50
5NP064	kancelář	25,15
5NP065	kancelář	22,98
5NP066	zrušeno	
5NP067	WC ženy	5,68
5NP068	chodba	23,60
5NP069	sprcha	2,13
5NP070	zrušeno	
5NP071	kancelář	22,01
5NP072	krov	-
5NP073	zrušeno	
5NP074	zrušeno	
5NP075	sklad	15,31
5NP076	schodiště	5,46
5NP077	sklad	15,36
5NP078	zrušeno	
5NP079	zrušeno	
5NP080	krov	-

Legenda:

červená	změněno
zelená	zrušeno

VÝŠKOVÝ SYSTÉM Bpv

SOUŘADNICOVÝ SYSTÉM S-JTSK

Číslo změny:	Obsah změny:	Datum změny:
01	-	-
02	-	-
03	-	-

Objednatel:

Správa železniční dopravní cesty, s.o.
Sokolovská 278/1955
190 00 Praha 9 - Libeň

Generální projektant:

SUDOP PRAHA a.s.
Olšanská 1a, 130 80 Praha 3
tel.: +420 267 094 111
fax: +420 224 230 316
e-mail: praha@sudop.cz

Hlavní inženýr projektu: ING. ARCH. TOMÁŠ PECHMAN

Garant profese: -

Středisko: ARCHITEKTURY A POZEMNÍCH STAVEB

Vedoucí střediska:	Odpovědný projektant SO, IO, PS:	Vypracoval:	Kontroloval:
ING. ONDŘEJ KAFKA	ING. ARCH. TOMÁŠ PECHMAN	ING. ARCH. TOMÁŠ PECHMAN	ING. ROSTISLAV HUSEK

Název akce: **PRAHA HL. N. – ZÁMĚR PROJEKTU A STUDIE REKONSTRUKCE INTERIÉRU FANTOVY BUDOVY**

Číslo smlouvy: 17 204 206

Projektový stupeň: STUDIE

Část: STUDIE DISPOZIČNÍHO USPOŘÁDÁNÍ

Datum: 08/2019

Číslo části: B

Název přílohy: PŮDORYS 4. PATRA (5.NP)

Měřítko: 1:100

Počet formátů: 18x A4

Číslo přílohy: **07**

DOKUMENT LZE UŽÍVAT POUZE VE SMYSLU PŘÍSLUŠNÉ SMLOUVY O DÍLO. ŽÁDNÁ JEHO ČÁST NEMŮŽE BÝT DLE ZÁKONA č.121/2000 Sb. KOPÍROVÁNA NEBO JINÝM ZPŮSOBEM ROZŠIŘOVÁNA BEZ SOUHLASU SUDOP PRAHA a.s.

PRAHA HL. N. – ZÁMĚR PROJEKTU A STUDIE REKONSTRUKCE INTERIÉRU FANTOVY BUDOVY - PASPORTIZACE DOTČENÝCH PROSTOR INTERIÉRU

PŮDORYS 5. PATRA (6.NP) - M 1:100

- VEŘEJNĚ PŘÍSTUPNÉ PROSTORY
- PROSTORY PRO ZAJIŠTĚNÍ PROVOZUSCHOPNOSTI DRÁHY
- PROSTORY SŽDC
- SPOLEČNÉ PROSTORY - Z DŮVODU PŘEHLEDNOSTI BARVA ZELENÁ
- PROSTORY PRO DOPRAVCE
- PROSTORY PRO DOPRAVCE - POKLADNY
- KOMERČNÍ PROSTORY
- PROSTORY PRO ORGÁNY STÁTNÍ SPRÁVY
- NEVYUŽITÉ PROSTORY

TABULKA MÍSTNOSTÍ:

číslo místnosti	název místnosti	plocha m2
6NP001	drážní úřad	23,34
6NP002	drážní úřad	29,22
6NP003	drážní úřad	31,86
6NP004	drážní úřad	24,41
6NP005	drážní úřad - lávka	7,60
6NP006	drážní úřad	25,06
6NP007	drážní úřad - WC, koupelna	5,91
6NP008	drážní úřad - WC, koupelna	5,38
6NP009	drážní úřad	20,85
6NP010	prostory sždc	8,22
6NP011	prostory sždc	29,57
6NP012	prostory sždc	8,22
6NP013	prostory sždc	15,43
6NP014	prostory sždc	15,37
6NP015	prostory sždc	8,29
6NP016	prostory sždc	8,27
6NP017	prostory sždc	58,32
6NP018	prostory sždc	21,63

Legenda:
červená — změněno
zelená — zrušeno

VÝŠKOVÝ SYSTÉM Bpv — SOUŘADNICOVÝ SYSTÉM S-JTSK

Číslo změny:	Obsah změny:	Datum změny:
01	-	-
02	-	-
03	-	-

Objednatel:
SŽDC Správa železniční dopravní cesty
Správa železniční dopravní cesty, s.o.
Sokolovská 278/1955
190 00 Praha 9 - Libeň

Generální projektant:
SUDOP PRAHA
SUDOP PRAHA a.s.
Olšanská 1a, 130 80 Praha 3
tel.: +420 267 094 111
fax: +420 224 230 316
e-mail: praha@sudop.cz

Hlavní inženýr projektu: ING. ARCH. TOMÁŠ PECHMAN
Garant profese: -

Středisko: ARCHITEKTURY A POZEMNÍCH STAVEB

Vedoucí střediska: ING. ONDŘEJ KAFKA
Odpovědný projektant SO, IO, PS: ING. ARCH. TOMÁŠ PECHMAN
Vypracoval: ING. ARCH. TOMÁŠ PECHMAN
Kontroloval: ING. ROSTISLAV HUSEK

Název akce: **PRAHA HL. N. – ZÁMĚR PROJEKTU A STUDIE REKONSTRUKCE INTERIÉRU FANTOVY BUDOVY**

Číslo smlouvy: 17 204 206
Projektový stupeň: STUDIE
Datum: 08/2019

Část: STUDIE DISPOZIČNÍHO USPOŘÁDÁNÍ

Číslo části: B

Název přílohy: PŮDORYS 5. PATRA (6.NP)

Měřítko: 1:100
Počet formátů: 18x A4
Číslo přílohy: 08

DOKUMENT LZE UŽÍVAT POUZE VE SMYSLU PŘÍSLUŠNÉ SMLOUVY O DÍLO. ŽÁDNÁ JEHO ČÁST NEMŮŽE BÝT DLE ZÁKONA č.121/2000 Sb. KOPÍROVÁNA NEBO JINÝM ZPŮSOBEM ROZŠIŘOVÁNA BEZ SOUHLASU SUDOP PRAHA a.s.

PRAHA HL. N. – ZÁMĚR PROJEKTU A STUDIE REKONSTRUKCE INTERIÉRU FANTOVY BUDOVY - PASPORTIZACE DOTČENÝCH PROSTOR INTERIÉRU

PŮDORYS 6. PATRA (7.NP) - M 1:100

TABULKA MÍSTNOSTÍ:

číslo místnosti	název místnosti	plocha m2
7NP001	věž	15,22
7NP002	věž	12,86

VEŘEJNĚ PŘÍSTUPNÉ PROSTORY	
PROSTORY PRO ZAJIŠTĚNÍ PROVOZUSCHOPNOSTI DRÁHY	
PROSTORY SŽDC	
SPOLEČNÉ PROSTORY - Z DŮVODŮ PŘEHLEDNOSTI BARVA ZELENÁ	
PROSTORY PRO DOPRAVCE	
PROSTORY PRO DOPRAVCE - POKLADNY	
KOMERČNÍ PROSTORY	
PROSTORY PRO ORGÁNY STÁTNÍ SPRÁVY	
NEVYUŽITÉ PROSTORY	

VÝŠKOVÝ SYSTÉM Bpv

SOUŘADNICOVÝ SYSTÉM S-JTSK

Číslo změny:	Obsah změny:	Datum změny:
01	-	-
02	-	-
03	-	-

Objednatel:

Správa železniční dopravní cesty, s.o.
Sokolovská 278/1955
190 00 Praha 9 - Libeň

Generální projektant:

SUDOP PRAHA a.s.
Olšanská 1a, 130 80 Praha 3
tel.: +420 267 094 111
fax: +420 224 230 316
e-mail: praha@sudop.cz

Hlavní inženýr projektu: ING. ARCH. TOMÁŠ PECHMAN

Garant profese: -

Středisko: ARCHITEKTURY A POZEMNÍCH STAVEB

Vedoucí střediska: ING. ONDŘEJ KAFKA

Odpovědný projektant SO, IO, PS: ING. ARCH. TOMÁŠ PECHMAN

Vypracoval: ING. ARCH. TOMÁŠ PECHMAN

Kontroloval: ING. ROSTISLAV HUSEK

Název akce:

PRAHA HL. N. – ZÁMĚR PROJEKTU A STUDIE REKONSTRUKCE INTERIÉRU FANTOVY BUDOVY

Číslo smlouvy: 17 204 206

Projektový stupeň: STUDIE

Část: STUDIE DISPOZIČNÍHO USPOŘÁDÁNÍ

Datum: 08/2019

Číslo části: B

Název přílohy: PŮDORYS 6. PATRA (7.NP)

Měřítko: 1:100

Počet formátů: 16x A4

Číslo přílohy: **09**

DOKUMENT LZE UŽÍVAT POUZE VE SMYSLU PŘÍSLUŠNÉ SMLOUVY O DÍLO. ŽÁDNÁ JEHO ČÁST NEMŮŽE BÝT DLE ZÁKONA č.121/2000 Sb. KOPÍROVÁNA NEBO JINÝM ZPŮSOBEM ROZŠIŘOVÁNA BEZ SOUHLASU SUDOP PRAHA a.s.